

Stapler Sorter-F1 /Sorter-D1

ステイプルソーター・F1/ソーター D1

PARTS CATALOG

REVISION 1

Canon

JULY 1995

FY8-31C7-010

Model: Stapler Sorter-F2**Ref. No. :** FF-T01-W-000135-01**Date :** February 16, 2001©Canon(UK)Limited

Location: Introducing New Models**Subject:** Introducing the Stapler Sorter-F2**Reason:** The Stapler Sorter-F2 will soon be marketed, and this bulletin is prepared to indicate how it differs from the existing Stapler Sorter-F1.**Details:** 1. Differences in Specifications

- Support for the CLC5000
- Updating of the ROM (to support 50 cpm)
- Use of different colors for the sort bins and nameplates
- Additional limitless non-sort function

When 251 sheets of original or more are set for copy, the following no. of sheet is delivered in turn from top if there is no paper in the sort bins.

A4, A4R, B5, B5R, LTR, LTRR:

30sheets (20-lb Bond, 28-lb Bond (80g/m², 105g/ m²))

15sheets (60-lb Cover or 90-lb index, 75-lb Cover or 110-lb index, 90-lb Cover
(163g/ m², 200g/ m², 253g/ m²))

When all the 20 sort bins are filled with paper, paper (20-lb Bond (80g/ m²)) up until 250 sheets is delivered to the non-sort bins continuously then it stops. When all delivered sheets of paper are removed, the copy of the rest restarts automatically.

A3, B4, 11"×17", LGL:

25sheets (20-lb Bond, 28-lb Bond (80g/ m², 105g/ m²))

10sheets (60-lb Cover or 90-lb index, 75-lb index, 90-lb Cover
(163g/ m², 200g/ m², 253g/ m²))

2. Points to Note for Servicing

- For information on servicing, see the Service Manual (FY8-13DQ-010) for the STAPLER SORTER-F1/SORTER-D1.
- For differences in service parts, see 4. "Differences in Service Parts"; for other service parts, see the Parts Catalog (FY8-31C7-010) for the Stapler Sorter-F1/Sorter-D1.

3. Product Code / Serial Number / Power Supply

Stapler Sorter-F2: F23-5730-000 / NSZ00001 / 120V
F23-5740-000 / PRT00001 / 220V
F23-5750-000 / QED00001 / 240V UK
F23-5760-000 / RDS00001 / 240V CA

4. Differences in Service Parts

The following differences must be noted in regard to service parts; for detailed descriptions on differences in relation to the Stapler Sorter-F1

Please place an A5 copy in your library parts catalogue

Differences in Service Parts

		Stapler Sorter-F1	Stapler Sorter-F2			
FIG & KEY	PART NUMBER	PART NUMBER	PART NUMBER	QTY	DESCRIPTION	REMARKS
1	Q10B	FG5-5942-100	FG6-8200-00	1	BIN ASSEMBLY	
2	Q10B-91	FB3-0001-000	FB6-0765-00	20	BIN, SORT	
3	Q11-27	FB3-0186-000	FS7-8298-00	1	LABEL, "STAPLER"	
4	Q11-30	FS5-8996-000	FS7-8299-00	1	SHEET, CONTROL	JAPANESE
5	Q11-30	FS5-8998-000	FS7-8300-00	1	SHEET, CONTROL	ENGLISH
6	Q11-39	FS6-8218-000	FS7-8304-00	1	LABEL, "JAM REMC	100V
7	Q11-39	FS6-8219-000	FS7-8304-00	1	LABEL, "JAM REMC	240V
8	Q12-84		WE8-5184-00	1	FERRITE CORE	220/240V

FIGURE Q10B

BIN ASSEMBLY (STS-F2) (1/2)

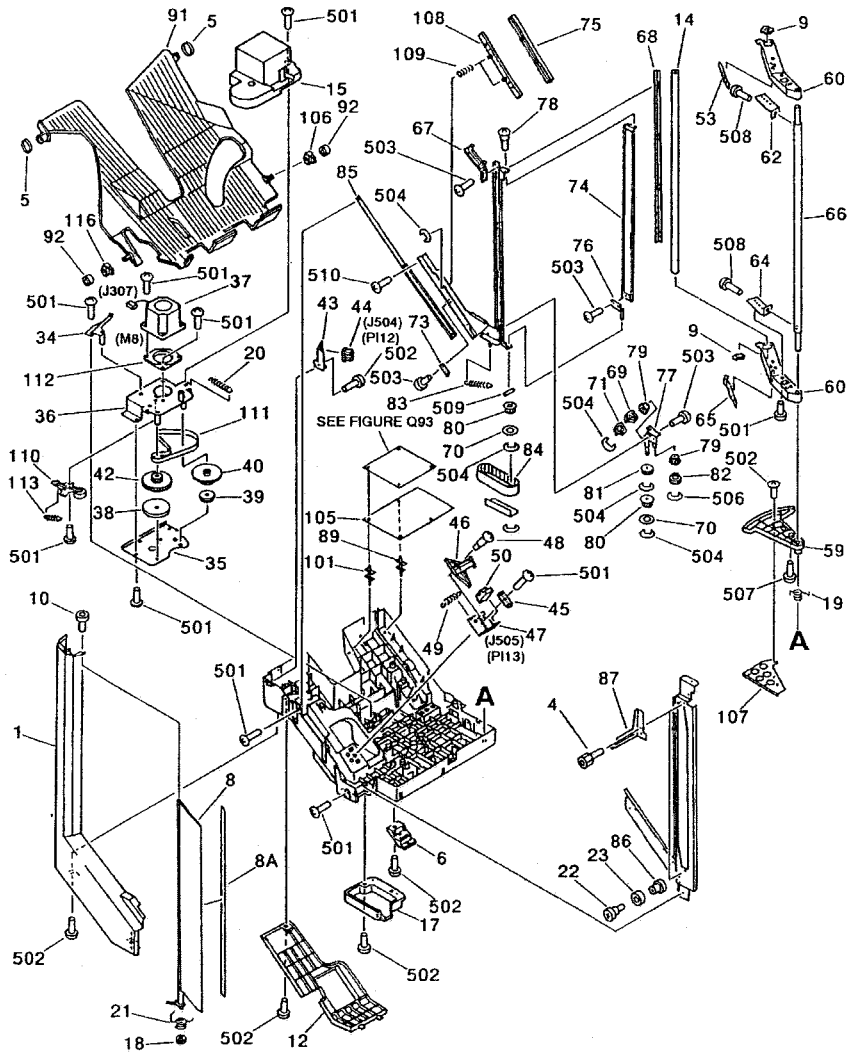

NOTE : This assembly does not include the parts shown with key No. 87 and 88.

FIGURE Q10B

BIN ASSEMBLY (STS-F2) (2/2)

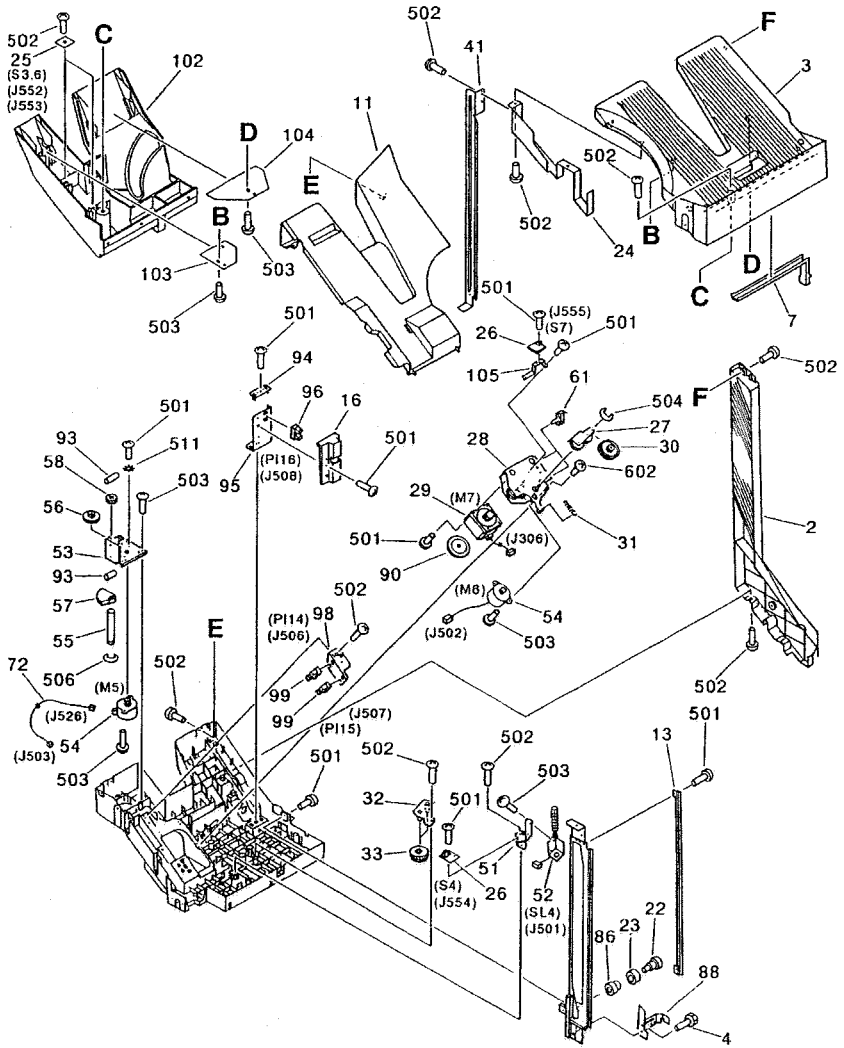

FIGURE & KEY NO.	PART NUMBER	RANK	QTY	DESCRIPTION	SERIAL NUMBER / REMARKS
Q10B -	FG6-8200-000		1	BIN ASSEMBLY	
1	FB3-0002-000		1	COVER, FRONT	
2	FB3-0003-000		1	COVER, REAR	
3	FB3-0004-020		1	TRAY, COPY	
4	FA4-6702-000		2	SCREW, CAP	
5	FA5-4969-020		40	RING, NYLON	
6	FB3-0007-000		1	SUPPORT, CABLE	
7	FB3-0009-000		1	COVER, CABLE, 1	
8	FB3-0015-020		1	GUIDE, MULTI UNIT	
9	FB3-0018-000		2	COVER, ARM	
10	FB3-0021-000		1	PIN, MULTI GUIDE	
11	FB3-0024-020		1	COVER, FRAME, 1	
12	FB3-0025-000		1	COVER, FRAME, 2	
13	FB3-0041-000		1	COVER, CABLE, 2	
14	FB3-0058-040		1	PIPE	
15	FB3-0178-020		1	COVER, MOTOR	
16	FB3-0179-020		1	COVER, HP SENSOR	
17	FB3-0184-000		1	COVER, BIN FRAME, LOWER	
18	FS6-0391-000		1	GEAR, 18T	
19	FS6-2196-000		1	SPRING, TORSION	
20	FS6-2197-000		1	SPRING, TENSION	
21	FS6-2198-000		1	SPRING, TORSION	
22	FS5-9356-000		4	SCREW, STEPPED, M5X6	
23	XG2-6010-305		4	BALL BEARING	
24	FB3-0176-000		1	PLATE, COVER, FRONT	
25	FG1-5473-000		2	LED PCB ASSEMBLY	S3,6 J552,553
26	FG2-6658-000		1	SENSOR PCB ASSEMBLY	S4 J554
27	FF5-3782-000		1	PLATE, SWING, 1	
28	FF5-3783-020		1	GEAR UNIT	
29	FH6-1169-000		1	MOTOR	M7 J306

FIGURE & KEY NO.	PART NUMBER	R A N K	Q T Y	DESCRIPTION	SERIAL NUMBER / REMARKS
Q10B - 30	FS6-0388-000		1	GEAR, 18T/102T	
31	FS6-2199-000		1	SPRING, TENSION	
32	FF5-3784-000		1	PLATE, SWING, 2	
33	FS6-0379-000		1	GEAR, 36T	
34	FF5-3785-000		1	PLATE, POSITIONING	
35	FB3-0036-000		1	PLATE, SWING, LOWER	
36	FF5-3787-040		1	PLATE, SWING, UPPER	
37	FH6-1168-000		1	MOTOR	M8 J307
38	FS5-6383-000		1	ROLLER	
39	FS5-6384-000		1	ROLLER	
40	FS6-0380-000		1	GEAR, 34T/60T	
41	FB3-6384-000		1	PLATE, R	
42	FS6-0382-000		1	GEAR, 20T/61T	
43	FB3-0048-000		1	PLATE, SENSOR	
44	WG8-5079-000		1	PHOTO-INTERRUPTER, SG206	P112 J504
45	FB3-0016-000		1	HOLDER, SENSOR	
46	FB3-0017-020		1	FLAG	
47	FB3-0049-000		1	PLATE, SENSOR	
48	FS1-9054-000		2	SCREW, STEPPED, M4	
49	FS6-2201-000		1	SPRING, TENSION	
50	WG8-5079-000		1	PHOTO-INTERRUPTER, SG206	P113 J505
51	FB3-0046-000		1	PLATE, SOLENOID	
52	FF5-3805-020		1	SOLENOID	SL4 J501
53	FF5-3788-000		1	PLATE, MULTI	
54	FH6-1170-000		2	MOTOR	M5 J526
55	FS5-4867-000		1	SHAFT, MULTI, 1	
56	FS6-0389-000		1	GEAR, 14T/72T	
57	FS6-0390-000		1	GEAR, 52T	
58	FS6-0391-000		1	GEAR, 18T	
59	FB3-0012-000		1	GEAR, 41T	

FIGURE & KEY NO.	PART NUMBER	RANK	QTY	DESCRIPTION	SERIAL NUMBER / REMARKS
Q10B - 60	FB3-0013-000		2	ARM, SWING	
61	WT2-5135-000		2	CLAMP, CABLE	
62	FB3-0040-000		1	PLATE, SWING, UPPER	
63	FB3-0044-000		1	SPRING, LEAF	
64	FB3-0054-000		1	PLATE, SWING, UPPER	
65	FB3-0055-000		1	SPRING, LEAF	
66	FB3-0057-000		1	SHAFT, CENTER	
67	FB3-0010-000		1	GUIDE, PIN	
68	FB3-0014-000		1	SUPPORT, ROLET	
69	FB3-0020-000		1	GEAR, 12T	
70	FB3-0026-000		2	SPACER	
71	FB3-0028-000		1	ROLLER	
72	FF3-0622-000		1	CABLE, CONNECT FEED	J503,526
73	FB3-0042-000		1	PLATE, SENSOR FLAG	
74	FB3-0047-000		1	PLATE, GUIDE	
75	FB3-0059-020		1	RACK	
76	FF5-3789-020		1	SUPPORT, GUIDE	
77	FF5-3790-020		1	SUPPORT, PLATE	
78	FS1-9170-000		1	SCREW, STEPPED	
79	FS6-0392-000		2	GEAR, 18T	
80	FS6-0393-000		2	PULLEY, 14T	
81	FS6-0394-000		1	GEAR, 18T	
82	FS6-0396-000		1	GEAR, 18T	
83	FS6-2200-000		1	SPRING, TENSION	
84	XF9-0535-000		1	BELT, TIMING, 62T	
85	XZ9-0385-000		1	RAIL, SLIDE	
86	FB3-0019-000		4	ROLLER, 3	
87	FB3-0153-020		1	ANCHOR, SPRING, LOWER, FRONT	SEE NOTE
88	FB3-0154-030		1	ANCHOR, SPRING, LOWER, REAR	SEE NOTE
89	FB3-4215-000		1	SHEET, BIN	

FIGURE & KEY NO.	PART NUMBER	RANK	QTY	DESCRIPTION	SERIAL NUMBER / REMARKS
Q10B - 90	FE6-3075-000		1	FOOT, BUSH	
91	FB6-0765-000		20	BIN, SORT	
92	FB3-0008-000		40	ROLLER, 2	
93	XD9-0104-000		2	PIN,DOWEL	
94	FB3-0016-000		1	HOLDER, SENSOR	
95	FB3-0043-030		1	PLATE, SENSOR	
96	FH6-3562-000		1	PHOTO-INTERRUPTER, SG206	P116 J508
98	FB3-0045-000		1	PLATE, SENSOR	
99	WG8-5079-000		2	PHOTO-INTERRUPTER, SG206	P114, 15 J506,507
100	VT2-0001-006		1	SUPPORT, PCB	
101	VT2-0001-014		2	SUPPORT, PCB	
102	FB3-4204-000		1	COVER, BIN	
103	FB3-4205-000		1	SUPPORT, BIN COVER, FRONT	
104	FB3-4206-000		1	SUPPORT, BIN COVER, REAR	
105	FB3-4207-000		1	MOUNT, SENSOR	
106	FB4-6382-000		20	ROLLER, REAR	
107	FB3-4216-000		1	PLATE, REINFORCEMENT	
108	FF5-4806-000		1	PLATE, REINFORCEMENT	
109	FS6-2216-000		2	SPRING, COMPRESSION	
110	FF5-4393-000		1	PLATE, TENSION, SWING	
111	XF9-0558-000		1	BELT, TIMING	
112	XH9-0086-000		1	DAMPER, MOTOR	
113	FS6-2215-000		1	SPRING, TENSION	
114	FB3-4002-000		1	PLATE, BIN	
115	FB3-6385-000		1	SHEET, MULTI GUIDE	
116	FB4-6381-000		20	ROLLER, FRONT	
501	XB1-2400-809	AR		SCREW,MACH.,TRUSS HEAD,M4X8	
502	XB4-7401-209	AR		SCREW,TAPPING,TRUSS HEAD,M4X12	
503	XB4-7401-207	AR		SCREW,TAPPING,TRUSS HEAD,M4X12	
504	XD2-1100-322		5	RING,E	

FIGURE & KEY NO.	PART NUMBER	R A N K	Q T Y	DESCRIPTION	SERIAL NUMBER / REMARKS
Q10B - 506	XD2-1100-402		5	RING,E	
507	XB1-2402-509		1	SCREW,MACH.,TRUSS HEAD,M4X25	
508	XB1-2501-009		2	SCREW,MACH.,TRUSS HEAD,M5X10	
509	XD3-2160-052		1	PIN,DOWEL	
510	XB1-2300-509		2	SCREW,MACH.,TRUSS HEAD,M3X5	
511	XD1-4200-402		1	WASHER,TOOTHED LOCK	

FIGURE Q11

EXTERNAL COVERS, PANELS, ETC.

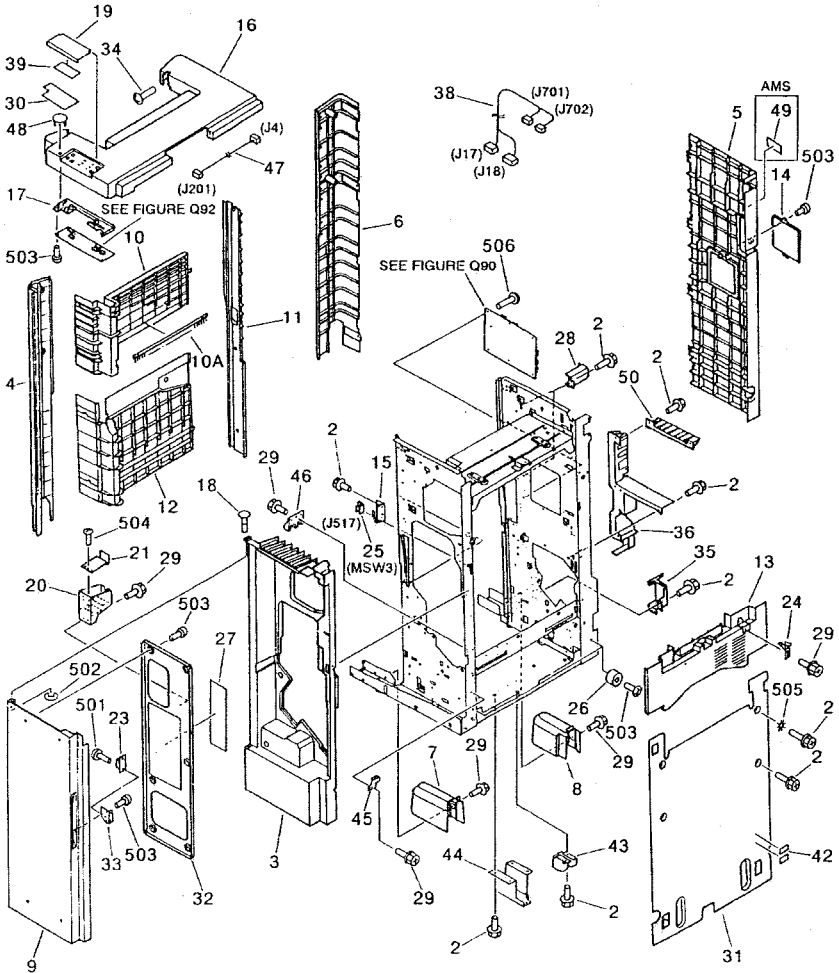

FIGURE & KEY NO.	PART NUMBER	RANK	QTY	DESCRIPTION	SERIAL NUMBER / REMARKS
Q11 -	NPN		RF	EXTERNAL COVERS, PANELS, ETC	
2	XA9-0628-000		AR	SCREW,RS,M4X8	
3	FB3-0111-000		1	COVER, FRONT, 1	
4	FB3-0112-000		1	COVER, FRONT, 2	
5	FB3-0113-000		1	COVER, REAR, 1	
6	FB3-0114-000		1	COVER, REAR, 2	
7	FB3-0115-000		1	COVER, FOOT, FRONT	
8	FB3-0116-000		1	COVER, FOOT, REAR	
9	FB3-0117-000		1	DOOR, STAPLER	
10	FF5-4396-000		1	COVER, LEFT, UPPER	
10A	FB3-0099-000		1	ELIMINATOR, STATIC CHARGE, 3	
11	FB3-0119-000		1	COVER, LEFT, REAR	
12	FB3-0120-030		1	COVER, LEFT, LOWER	
13	FB3-0121-000		1	COVER, RIGHT, UPPER	
14	FB3-0122-000		1	COVER, PCB	
15	FB3-0123-030		1	HOLDER, SWITCH	
16	FB3-0124-000		1	COVER, UPPER	
17	FB3-0213-000		1	PLATE, SWITCH	
18	FA5-4823-020		1	HINGE	
19	FB3-0127-000		1	COVER, BUTTON	
20	FB3-0193-000		1	BOX, DOOR, FRONT	
21	FB3-0194-000		1	SPRING, LEAF	
23	FA3-4725-000		1	CATCH, MAGNET	
24	FA3-3527-000		1	PLATE, GUIDE	
25	WC4-5077-000		1	SWITCH	MSW3 J517
26	FB3-1808-000		2	BLOCK, STOP	
27	FS7-8298-000		1	LABEL, "STAPLER"	
29	XA9-0629-000		AR	SCREW,RS,M4X8	
30	FS7-8299-000		1	SHEET, CONTROL PANEL	JAPANESE
	FS7-8300-000		1	SHEET, CONTROL PANEL	ENGLISH

FIGURE & KEY NO.	PART NUMBER	R A N K	Q T Y	DESCRIPTION	SERIAL NUMBER / REMARKS
Q11 - 31	FB3-0166-000		1	COVER, RIGHT, LOWER	
32	FB3-0167-000		1	PLATE, DOOR, FRONT	
33	FB3-0170-000		1	PLATE, MAGNET	
34	FA4-6702-000		1	SCREW, CAP	
35	FB3-0200-000		1	HEATSINK	
36	FB3-0201-030		1	GUIDE, CABLE	
38	FG2-6983-000		1	CABLE, LOW SPEED FEED MOTOR	J17,18,701,702
39	FS7-8304-000		1	LABEL, "JAM REMOVAL"	100/240V
	FS6-8001-020		1	LABEL, "JAM REMOVAL"	120/220V
42	ME1-0017-000		1	LABEL, "FCC"	120V
43	FB3-0216-000		1	PLATE, MOUNTING BUFFER	
44	FB3-0221-000		1	BRACKET, MOUNTING	
45	FB3-0163-000		1	PLATE, STOP	
46	FB2-9959-000		1	CAM, TURN, 1	
47	FG2-7479-000		1	CABLE, CONTROL PANEL	J4,201
48	FB3-0212-000		1	CAP. COVER	
49	FS5-8413-000		1	LABEL, "GROUNDING"	AMS
50	FB4-6448-000		1	GUIDE, CABLE, 2	
501	XB6-7300-606		2	SCREW,TP,M3X6	
502	XD2-1100-322		1	RING,E	
503	XB4-7401-207		12	SCREW,TAPPING,TRUSS HEAD,M4X12	
504	XB4-7400-809		1	SCREW,TAPPING,TRUSS HEAD,M4X8	
505	XD1-4200-402		6	WASHER,TOOTHED LOCK	
506	XB1-2300-607		6	SCREW,MACH.,TRUSS HEAD,M3X6	

FIGURE Q12

STAPLER SORTER MAIN BODY (1/2)

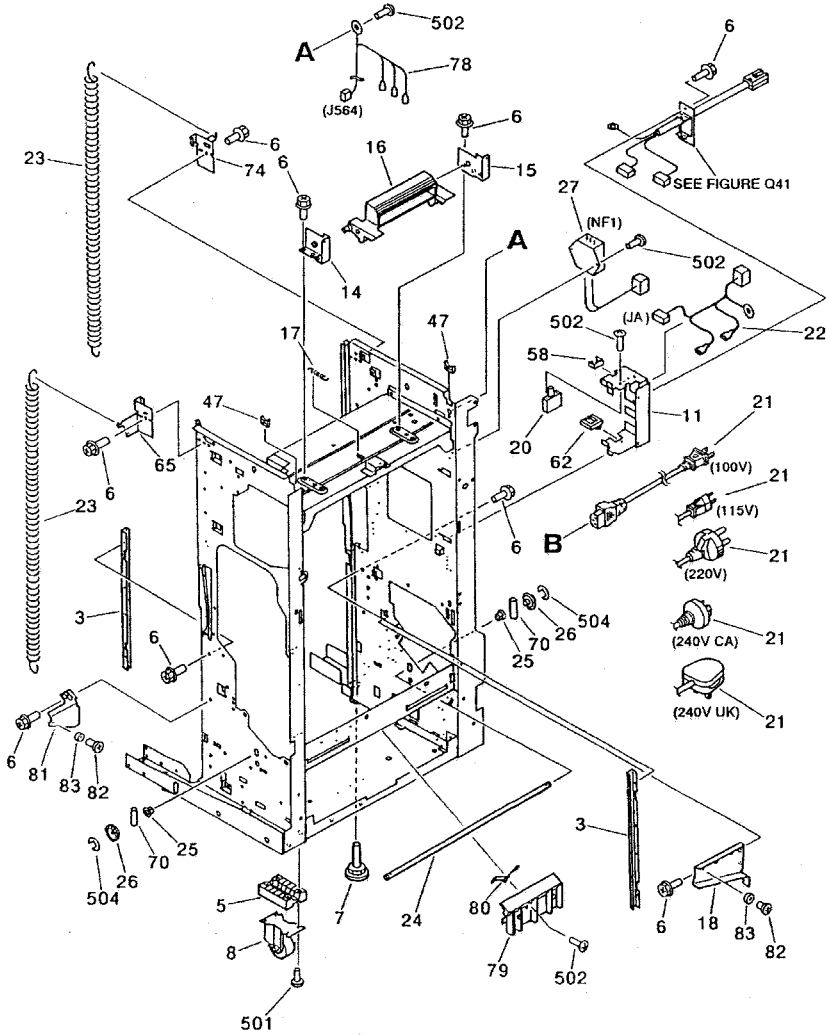

FIGURE Q12

STAPLER SORTER MAIN BODY (2/2)

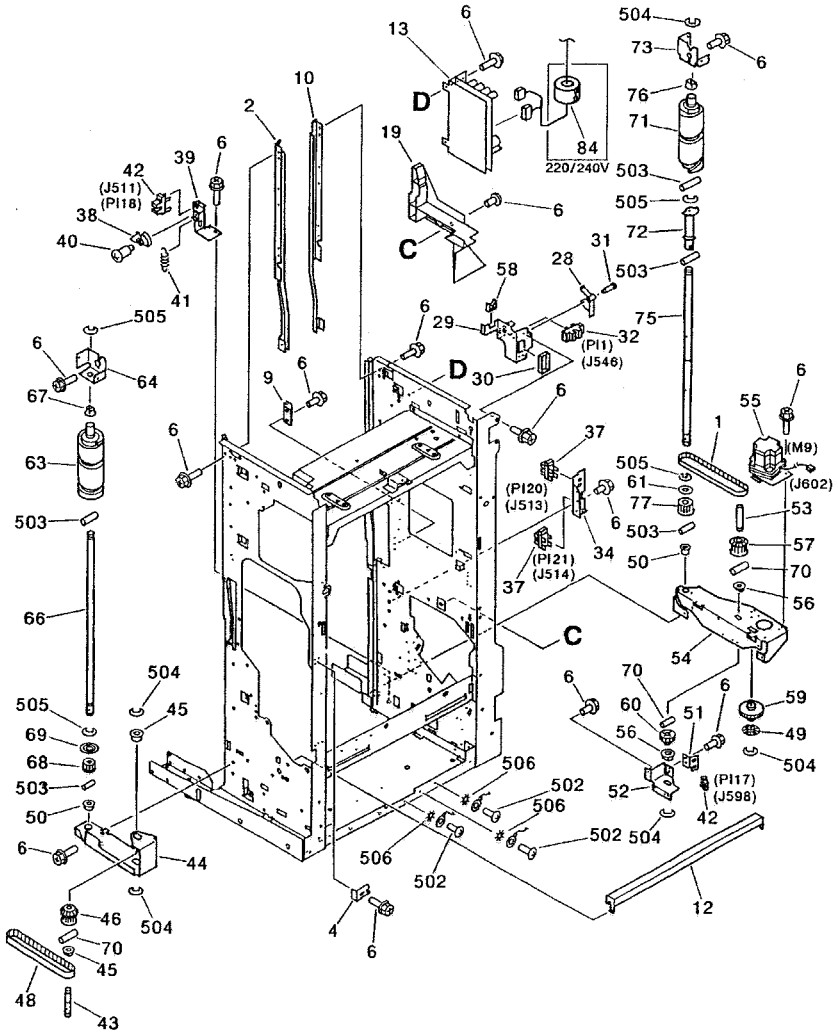

FIGURE & KEY NO.	PART NUMBER	RANK	QTY	DESCRIPTION	SERIAL NUMBER / REMARKS
Q12 -	NPN		RF	STAPLER SORTER MAIN BODY	
1	XF9-0536-000		1	BELT, TIMING	
2	FB3-0142-000		1	GUIDE, FRONT, UPPER	
3	FB3-0145-000		2	GUIDE, REAR, LOWER	
4	FB3-0169-000		1	PLATE, DOOR CATCH	
5	FC1-6302-000		4	SPACER	
6	XA9-0628-000	AR		SCREW,RS,M4X8	
7	XZ9-0386-000		2	ADJUSTER	
8	XZ9-0387-000		4	CASTER	
9	FB3-0106-000		1	GUIDE, UP-DOWN	
10	FB3-0144-000		1	GUIDE, REAR, UPPER	
11	FB3-0215-000		1	MOUNT, POWER CORD	
12	FB3-0185-000		1	COVER, SHIFT	
13	FH3-2450-000		1	DC POWER PCB ASSEMBLY	100/120V
	FH3-2451-000		1	DC POWER PCB ASSEMBLY	220/240V
14	FB3-0158-000		1	MOUNT, LATCH, FRONT	
15	FB3-0159-000		1	MOUNT, LATCH, REAR	
16	FC1-6301-000		1	CATCH	
17	FS6-2210-000		1	SPRING, TENSION	
18	FB3-0161-000		1	GUIDE, CROSSMEMBER, LEFT, REAR	
19	FB3-1789-040		1	COVER, FEED CONNECTOR	
20	WD3-0039-000		1	BREAKER, CIRCUIT	100/120V
	WD3-0088-000		1	BREAKER, CIRCUIT, 250VAC 1A	220/240V
21	FH2-5759-000		1	CORD, POWER	100V
	FH2-5760-000		1	CORD, POWER	120V
	FH2-5761-020		1	POWER CORD	220V
	FH2-5762-000		1	POWER CORD	240V(UK)
	FH2-5763-000		1	POWER CORD	240V(CA)
22	FF3-1432-000		1	INLET UNIT	JA
23	FS6-2212-000		2	SPRING, TENSION	

FIGURE & KEY NO.	PART NUMBER	R A N K	Q' T Y	DESCRIPTION	SERIAL NUMBER / REMARKS
Q12 - 24	FB3-0171-000		1	SHAFT, DRIVE	
25	FS5-1605-000		2	BUSHING	
26	FS6-0428-000		2	GEAR, 30T	
27	FF3-1433-000		1	NOISE FILTER UNIT	NF1
28	FB3-0103-000		1	FLAG, JOINT	
29	FB3-0138-000		1	PLATE, SWITCH	
30	FE9-0180-000		1	MOUNT, SWITCH	
31	FS1-9121-000		1	SCREW, STEPPED, M3X3	
32	WG8-5079-000		1	PHOTO-INTERRUPTER, SG206	PI1 J546
34	FB3-0148-000		1	HOLDER, SWITCH	
37	WG8-5079-000		2	PHOTO-INTERRUPTER, SG206	PI20,21 J513,514
38	FB3-0104-000		1	FLAG, LIMIT	
39	FB3-0149-000		1	HOLDER, SWITCH	
40	FS1-9160-000		1	SCREW, STEPPED, M3X3	
41	FS6-2211-000		1	SPRING, TENSION	
42	WG8-5079-000		2	PHOTO-INTERRUPTER, SG206	PI17,18 J511,598
43	FA5-4788-000		1	SHAFT	
44	FB3-0136-000		1	MOUNT, CAM, FRONT	
45	FS1-1156-000		2	BUSHING	
46	FS3-0835-030		1	GEAR, 30T/PULLEY, 18T	
47	WT2-0136-000		2	CLIP, CABLE	
48	XF9-0536-000		1	BELT, TIMING	
49	FB3-0109-000		1	PLATE, ENCODER	
50	XG3-8016-505		2	BALL BEARING	
51	FB3-0147-000		1	PLATE, SENSOR	
52	FB3-0152-000		1	HOLDER, CLOCK	
53	FB3-0174-000		1	SHAFT, SHIFT	
54	FF5-3794-000		1	MOUNT, CAM, REAR	
55	FH6-1196-000		1	MOTOR, STEP	M9 J602
56	FS1-1156-000		2	BUSHING	

FIGURE & KEY NO.	PART NUMBER	RANK	QTY	DESCRIPTION	SERIAL NUMBER / REMARKS
Q12 - 57	FS3-0835-030		1	GEAR, 30T/PULLEY, 18T	
58	WT2-0204-000		4	CLIP, CABLE	
59	FS6-0426-000		1	GEAR, 16T/44T	
60	FS6-0427-000		1	GEAR, 40T	
61	FS5-6382-000		1	SPACER	
62	WT2-0482-000		2	CLIP, CABLE	
63	FB3-0100-000		1	CAM, LEAD, FRONT	
64	FB3-0140-000		1	HOLDER, CAM SHAFT, FRONT	
65	FB3-0130-000		1	ANCHOR, SPRING, UPPER, FRONT	
66	FB3-0172-000		1	SHAFT, CAM, 1	
67	FS1-1156-000		1	BUSHING	
68	FS5-3408-000		1	PULLEY, 18T	
69	FS5-6382-000		1	SPACER	
70	XD9-0120-000		5	PIN,DOWEL	
71	FB3-0101-000		1	CAM, LEAD, REAR	
72	FB3-0107-000		1	FLAG, LEAD CAM	
73	FB3-0141-000		1	HOLDER, CAM SHAFT, REAR	
74	FB3-0131-000		1	ANCHOR, SPRING, UPPER, REAR	
75	FB3-0173-000		1	SHAFT, CAM, 2	
76	FS1-1156-000		1	BUSHING	
77	FS5-3408-000		1	PULLEY, 18T	
78	FF3-0242-000		1	CABLE, POWER CORD	J564
78A	WE8-5165-000		1	FERRITE CORE	
79	FB3-0110-000		1	GUIDE, ARM	
80	FB2-9982-000		1	SPRING, LEAF	
81	FF5-3793-000		1	GUIDE, LEFT, FRONT	
82	FS5-9358-000		2	SCREW, STEPPED, M6X3.5	
83	FS5-6389-000		2	ROLLER	
84	WE8-5184-000		1	FERRITE CORE	220/240V
501	XB1-2403-009		8	SCREW, MACH., TRUSS HEAD, M4X30	

Stapler Sorter-F1 /Sorter-D1

ステイプルソータ・F1/ソーター D1

Stapler Sorter-F1

100V	F23-5714	LFS00001 -
115V	F23-5734	NFS00001 -
220/240V	F23-5744	PFS00001 -
220/240V	F23-5754	QFS00001 -
220/240V	F23-5764	RFS00001 -

Sorter-D1

100V	F23-5718	LEM00001 -
115V	F23-5738	NEM00001 -
220/240V	F23-5748	PEM00001 -
220/240V	F23-5758	QEM00001 -
220/240V	F23-5768	REM00001 -

目 次

CONTENTS

- ステイブルソーター・F1/ソーター D1 -

- STAPLER SORTER-F1/SORTER-D1 -

QA. 主要部品配置図

QA. ASSEMBLY LOCATION DIAGRAM

Q01A. ソータ取付キット (ソーター D1)

Q01A. SORTER MOUNTING HARDWARE (ST-D1)

Q01B. ソータ取付キット (ステイブルソーター・F1)

Q01B. SORTER MOUNTING HARDWARE (STS-F1)

Q10A. ビンユニット (ソーター D1)

Q10A. BIN ASSEMBLY (ST-D1)

Q10B. ビンユニット (ステイブルソーター・F1)

Q10B. BIN ASSEMBLY (STS-F1)

Q11. 外装カバー

Q11. EXTERNAL COVERS, PANELS, ETC.

Q12. ステイブルソーター本体

Q12. STAPLER SORTER MAIN BODY

Q30. 搬送ユニット

Q30. FEEDER ASSEMBLY

Q31. 低速搬送部

Q31. LOW SPEED ASSEMBLY

Q40A. 紙押え部 (ソーター D1)

Q40A. PAPER HOLDER ASSEMBLY (ST-D1)

Q40B. ステイブラユニット (ステイブルソーター・F1)

Q40B. STAPLER ASSEMBLY (STS-F1)

Q41. 本体通信ケーブル

Q41. MAIN BODY CABLE ASSEMBLY

Q90. ソータコントローラ回路基板

Q90. SORTER CONTROLLER PCB ASSEMBLY

Q91. 低速モータ回路基板

Q91. LOW SPEED MOTOR PCB ASSEMBLY

Q92. 操作部回路基板

Q92. CONTROL PANEL PCB ASSEMBLY

Q93. ビンユニット制御回路基板

Q93. BIN UNIT CONTROL PCB ASSEMBLY

Q94. シフトモータドライバ回路基板

Q94. SHIFT MOTOR DRIVER PCB ASSEMBLY

QB. コネクタ一覧

QB. LIST OF CONNECTORS

QD1. 部品索引表

QD1. NUMERICAL INDEX

FIGURE QA ASSEMBLY LOCATION DIAGRAM

主要部品配置図

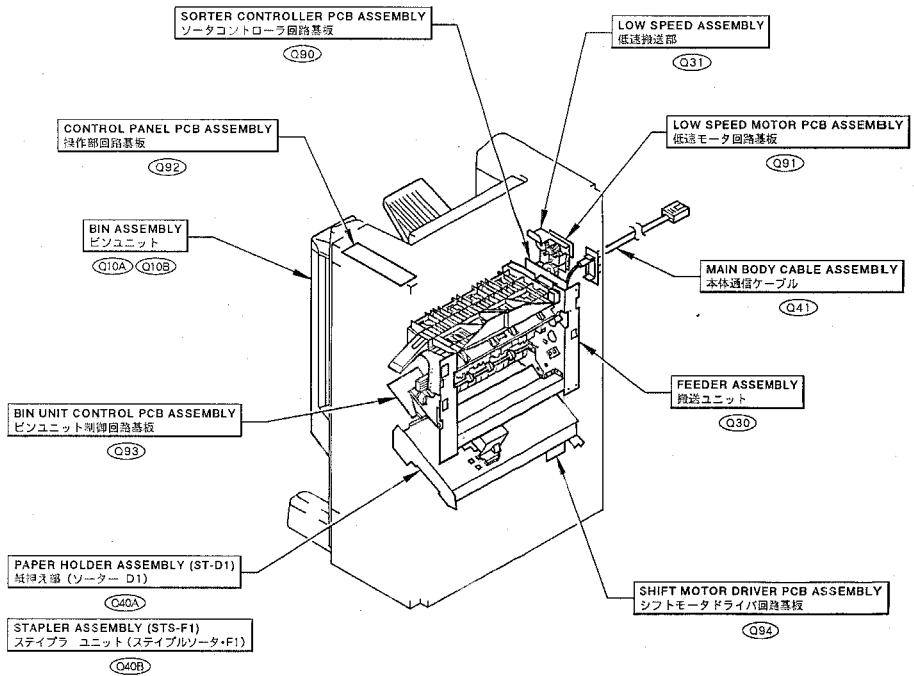

FIGURE Q01A SORTER MOUNTING HARDWARE (ST-D1)

ソータ取付キット (ソーター D1)

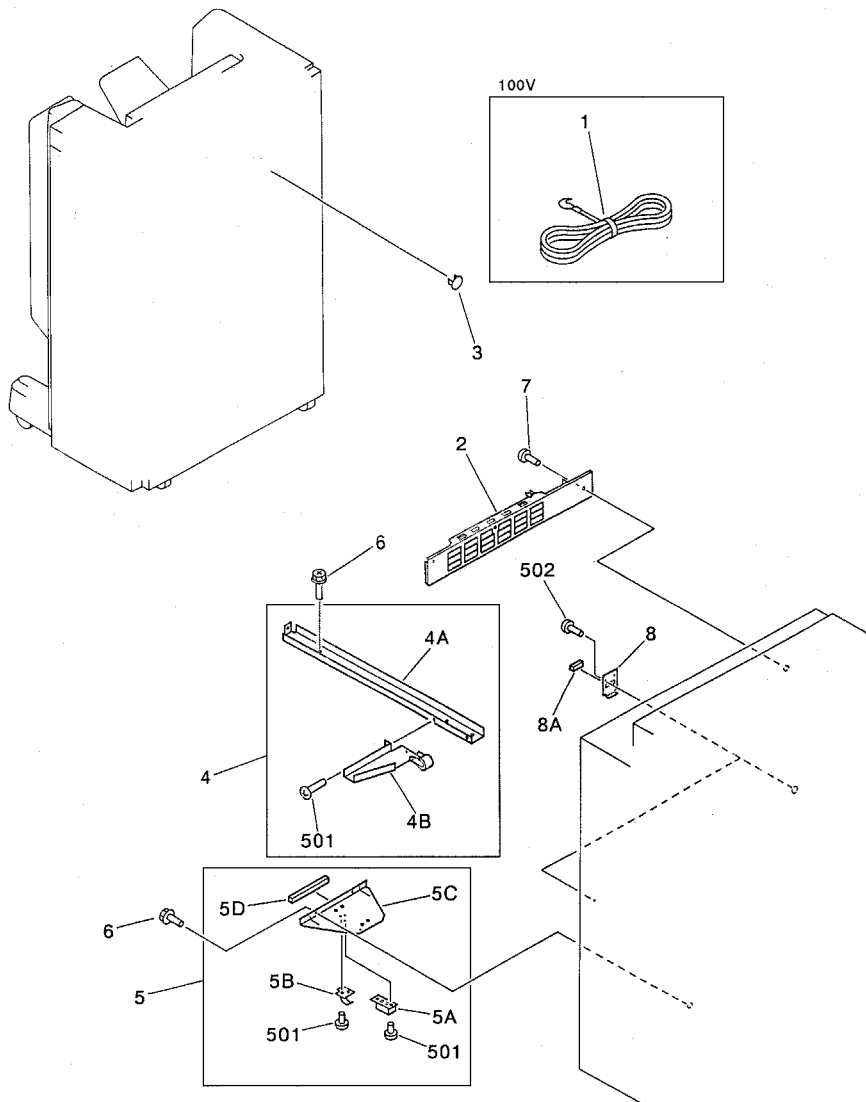

FIGURE & KEY NO.	PART NUMBER	R A N K	Q T Y	DESCRIPTION	SERIAL NUMBER / REMARKS
Q01A -	NPN		RF	SORTER MOUNTING HARDWARE ゾータトリツケキット	ST - D1
1	FF3 - 1213 - 000		1	WIRE, GROUNDING アースコード	100V
2	FB3 - 0219 - 000		1	PLATE, LATCH ラッチウケイタ	
3	FB3 - 0212 - 000		2	CAP. COVER メカケンボタン	
4	FG5 - 5948 - 000		1	MOUNTING RAIL ASSEMBLY トリツケレールブ	
4A	FC1 - 6312 - 000		1	RAIL, MOUNTING トリツケレール	
4B	FF5 - 3817 - 000		1	STOP, RAIL レールストップ	
5	FG5 - 5947 - 000		1	MOUNTING PLATE ASSEMBLY トリツケイタブ	
5A	FC1 - 6314 - 000		1	SHOE, SLIDE スライドシュー	
5B	FC1 - 6321 - 000		1	SPRING, GROUNDING アースバネ	
5C	FF5 - 3816 - 000		1	PLATE, MOUNTING トリツケバン	
5D	FB3 - 4210 - 000		1	GASKET, 1 ガスケット(1)	
6	XA9 - 0629 - 000		3	SCREW,RS,M4X8 RS タイトネジ	
7	XA9 - 0774 - 000		2	SCREW,RS,M4X16 RS タイトネジ	
8	FF5 - 4801 - 000		2	PLATE, GROUNDING アースイタ	
8A	FB3 - 4211 - 000		2	GASKET, 2 ガスケット(2)	
501	XB6 - 7400 - 609		6	SCREW,TP,M4X6 TPネジ	
502	XB1 - 2402 - 006		2	SCREW,MACH., TRUSS HEAD,M4X20 バインドネジ	

FIGURE Q01B SORTER MOUNTING HARDWARE (STS-F1)

ソータ取付キット (ステイプルソータ・F1)

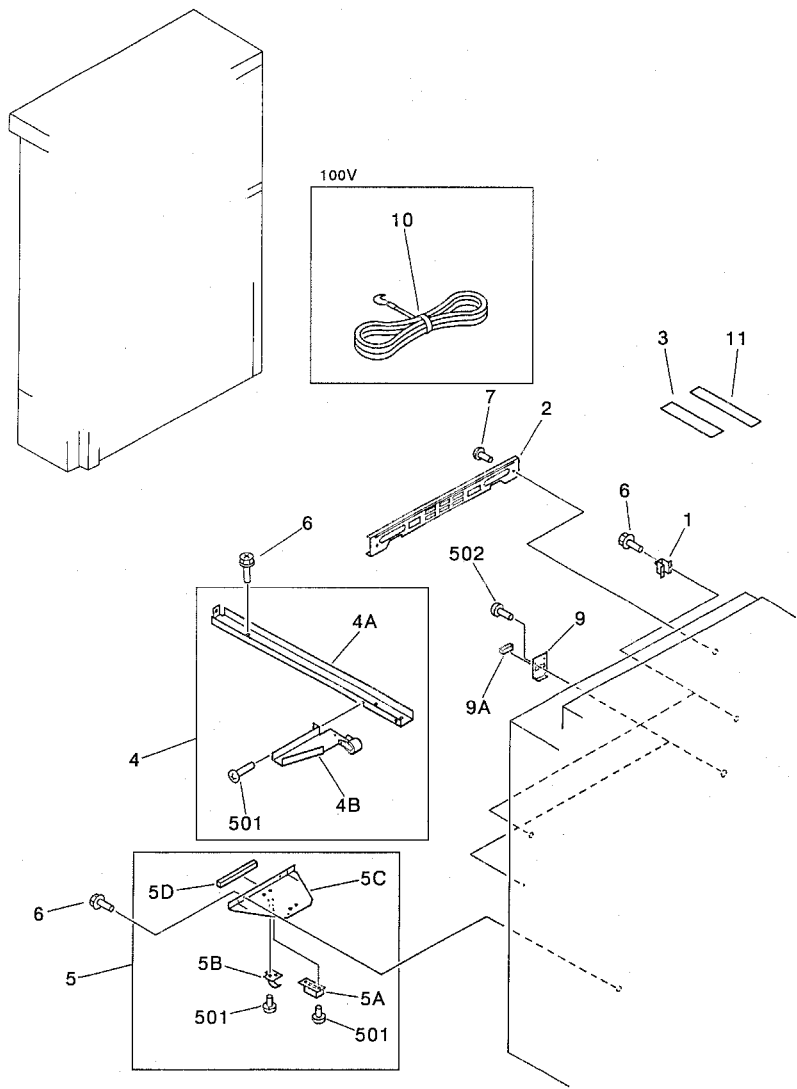
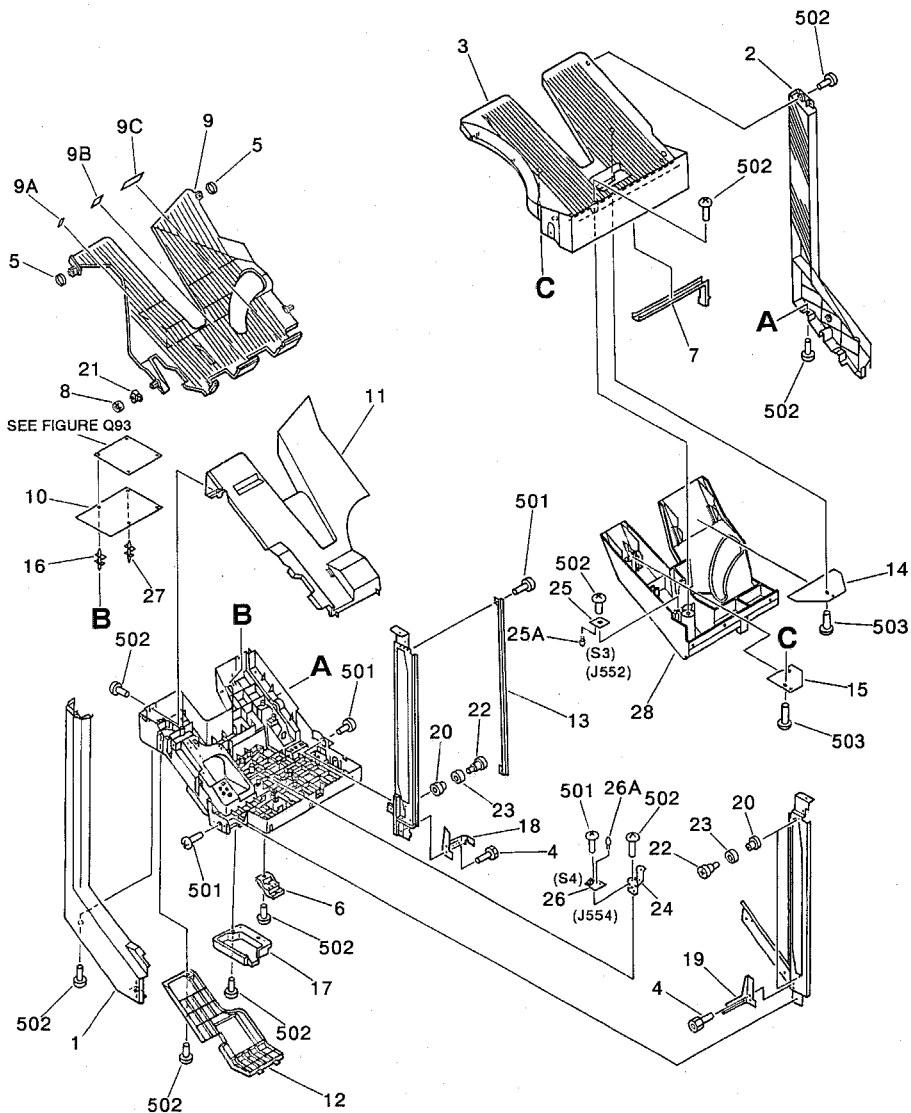

FIGURE & KEY NO.	PART NUMBER	R A N K	Q T Y	DESCRIPTION	SERIAL NUMBER / REMARKS
Q01B -	NPN		RF	SORTER MOUNTING HARDWARE ソータトリツケキット	STS - F1
1	FF5 - 3796 - 000		2	PLATE, MOUNTING トリツケイタ	
2	FB3 - 0219 - 020		1	PLATE, LATCH ラッチウケイタ	
3	FS9 - 0053 - 000		1	LABEL, "COPY BOARD" ゲンコウダイシール	
4	FG5 - 5948 - 000		1	MOUNTING RAIL ASSEMBLY トリツケレールブ	
4A	FC1 - 6312 - 000		1	RAIL, MOUNTING トリツケレール	
4B	FF5 - 3817 - 000		1	STOP, RAIL レールストッパ	
5	FG5 - 5947 - 000		1	MOUNTING PLATE ASSEMBLY トリツケイタブ	
5A	FC1 - 6314 - 000		1	SHOE, SLIDE スライドシュー	
5B	FC1 - 6321 - 000		1	SPRING, GROUNDING アースバネ	
5C	FF5 - 3816 - 000		1	PLATE, MOUNTING トリツケパン	
5D	FB3 - 4210 - 000		1	GASKET, 1 ガスケット (1)	
6	XA9 - 0629 - 000		1	SCREW, RS, M4X8 RS タイトネジ	
7	XA9 - 0774 - 000		2	SCREW, RS, M4X16 RS タイトネジ	
9	FF5 - 4801 - 000		2	PLATE, GROUNDING アースイタ	
9A	FB3 - 4211 - 000		1	GASKET, 2 ガスケット (2)	
10	FF3 - 1213 - 000		1	WIRE, GROUNDING アースコード	100V
11	FS9 - 0054 - 000		1	LABEL, "FEEDER" フィーダシール	
501	XB6 - 7400 - 609		6	SCREW, TP, M4X6 TP ネジ	
502	XB1 - 2402 - 006		2	SCREW, MACH., TRUSS HEAD, M4X20 バインドネジ	

FIGURE Q10A BIN ASSEMBLY (ST-D1)

ビンユニット (ソーター D1)



NOTE : This assembly does not include the parts shown with key No. 18 and 19.

注 : このユニットに、Key No. 18, 19の部品は含まれません。

FIGURE & KEY NO.	PART NUMBER	RANK	QTY	DESCRIPTION	SERIAL NUMBER / REMARKS
Q10A --	FG5 - 5942 - 000		1	BIN ASSEMBLY ビンユニット	ST - D1
1	FB3 - 0002 - 000		1	COVER, FRONT ビンスライダカバー (マエ)	
2	FB3 - 0003 - 000		1	COVER, REAR ビンスライダカバー (ウシロ)	
3	FB3 - 0004 - 020		1	TRAY, COPY ノンソートトレイ	
4	FA4 - 6702 - 000		2	SCREW, CAP ロツカクビス	
5	FA5 - 4969 - 020		40	RING, NYLON ナイロンリング	
6	FB3 - 0007 - 000		1	SUPPORT, CABLE コードオサエ	
7	FB3 - 0009 - 000		1	COVER, CABLE, 1 タバセンカバー (1)	
8	FB3 - 0008 - 000		40	ROLLER, 2 ピンローラ (2)	
9	FF5 - 4392 - 000		20	BIN ピン	
9A	FB3 - 0206 - 000		1	SHEET, SMALL シート (ショウ)	
9B	FB3 - 0207 - 000		1	SHEET, MIDDLE シート (チュウ)	
9C	FB3 - 0208 - 000		1	SHEET, LARGE シート (ダイ)	
10	FB3 - 4215 - 000		1	SHEET, BIN ピンシート	
11	FB3 - 0024 - 020		1	COVER, FRAME, 1 ピンフレームカバー (1)	
12	FB3 - 0025 - 000		1	COVER, FRAME, 2 ピンフレームカバー (2)	
13	FB3 - 0041 - 000		1	COVER, CABLE, 2 タバセンカバー (2)	
14	FB3 - 4206 - 000		1	SUPPORT, BIN COVER, REAR ピンカバー シバン (ウシロ)	
15	FB3 - 4205 - 000		1	SUPPORT, BIN COVER, FRONT ピンカバー シバン (マエ)	
16	VT2 - 0015 - 014		2	SUPPORT, PCB ロッキングサポート	
17	FB3 - 0184 - 000		1	COVER, BIN FRAME, LOWER ピンフレーム シタ カバー	
18	FB3 - 0154 - 000		1	ANCHOR, SPRING, LOWER, REAR バネカケ (シタ ウシロ)	SEE NOTE
19	FB3 - 0153 - 000		1	ANCHOR, SPRING, LOWER, FRONT バネカケ (シタ マエ)	SEE NOTE
20	FB3 - 0019 - 000		4	ROLLER, 3 ピンローラ (3)	
21	FB3 - 0187 - 000		40	ROLLER, BIN ピンローラ	
22	FS5 - 9356 - 000		4	SCREW, STEPPED, M5X6 ダンビス	
23	XG2 - 6010 - 305		4	BALL BEARING ボールベアリング	
24	FB3 - 0046 - 000		1	PLATE, SOLENOID ソレノイドパン	
25	FG1 - 5473 - 000		1	LED PCB ハツコウソシ	S3 J552
25A	WG1 - 0189 - 000		1	LED, TLN110 LED	

FIGURE & KEY NO.	PART NUMBER	R A N K	Q T Y	DESCRIPTION	SERIAL NUMBER / REMARKS
Q10A -- 26	FG2 - 6658 - 000		1	SENSOR PCB ASSEMBLY ジュコウセンサキバン	S4 J554
26A	WG3 - 5104 - 000		1	PHOTO - TRANSISTOR TPS816C フォトトランジスタ	
27	VT2 - 0015 - 004		1	SUPPORT. PCB ロツキング サポート	
28	FB3 - 4204 - 000		1	COVER, BIN ピンカバー	
501	XB1 - 2400 - 809		23	SCREW, MACH., TRUSS HEAD, M4X8 バインドネジ	
502	XB4 - 7401 - 209		15	SCREW, TAPPING, TRUSS HEAD, M4X12 バインドタッピンネジ	
503	XB4 - 7401 - 207		32	SCREW, TAPPING, TRUSS HEAD, M4X12 バインドタッピンネジ	

FIGURE Q10B

BIN ASSEMBLY (STS-F1)(1/2)

ピンユニット (ステイブルソータ・F1) (1/2)

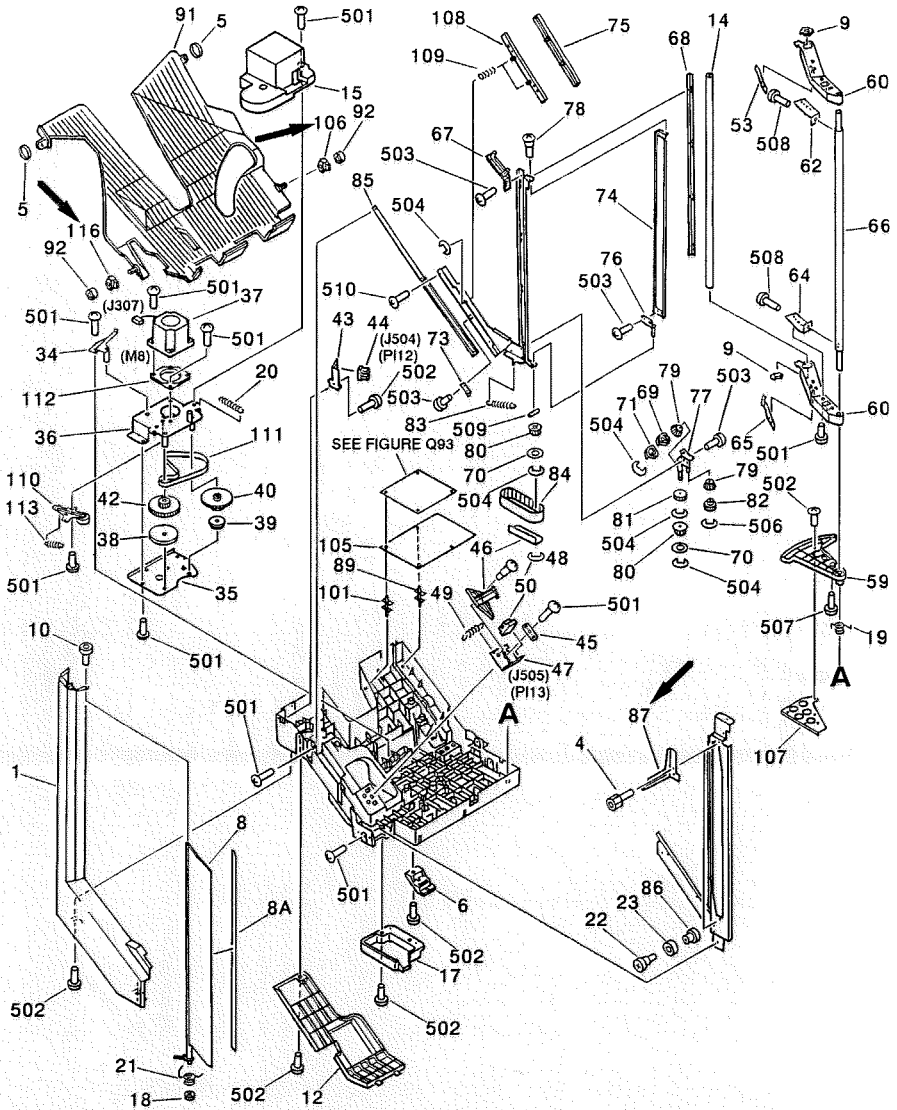

NOTE : This assembly does not include the parts shown with key No. 87 and 88.

注 : このユニットに、Key No. 87, 88の部品は含まれません。

FIGURE Q10B BIN ASSEMBLY (STS-F1)^(2/2)
 ビンユニット (ステイプルソーター・F1) ^(2/2)

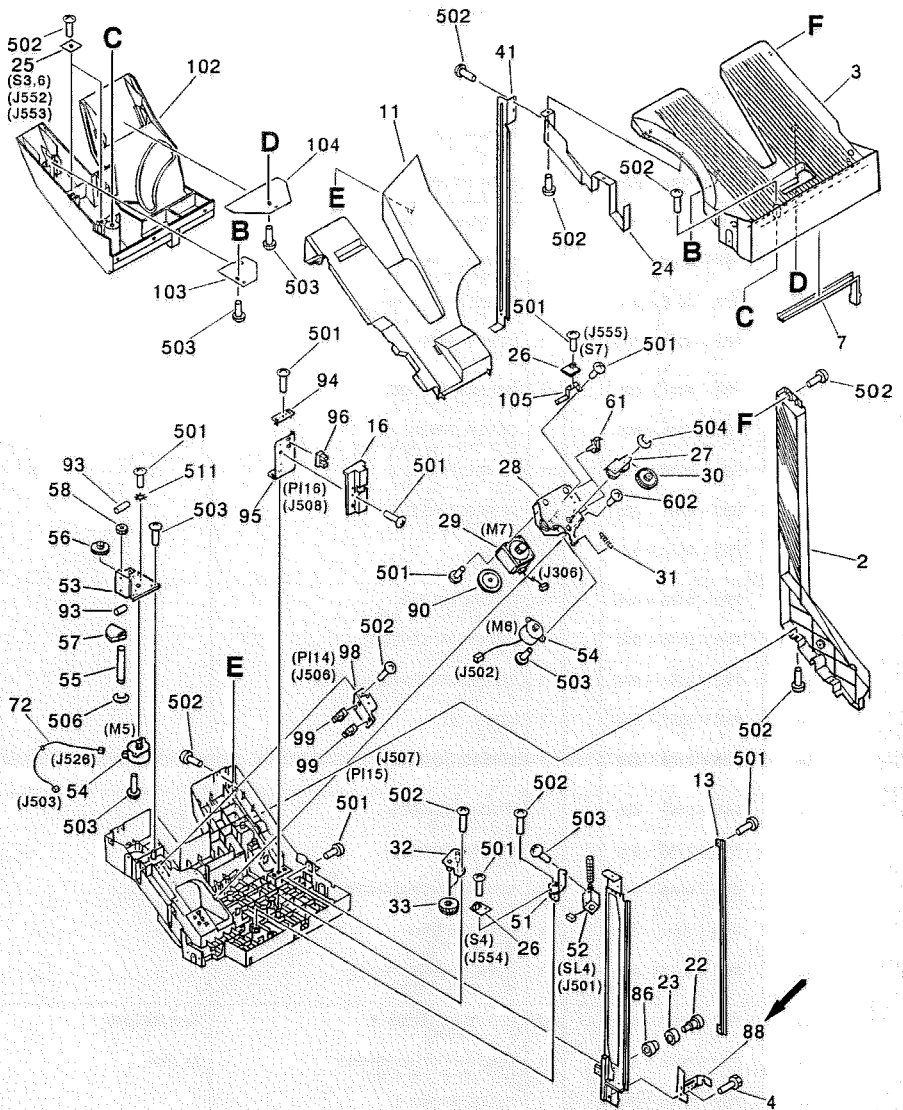

FIGURE & KEY NO.	PART NUMBER	RANK	QTY	DESCRIPTION	SERIAL NUMBER / REMARKS
Q10B - 	FG5 - 5942 - 060		1	BIN ASSEMBLY ビンユニット	STS - F1
	1 FB3 - 0002 - 000		1	COVER, FRONT ピンスライダカバー (マエ)	
	2 FB3 - 0003 - 000		1	COVER, REAR ピンスライダカバー (ウシロ)	
	3 FB3 - 0004 - 020		1	TRAY, COPY ノンソートトレイ	
4 FA4 - 6702 - 000			2	SCREW, CAP ロックビス	
5 FA5 - 4969 - 020			40	RING, NYLON ナイロンリング	
6 FB3 - 0007 - 000			1	SUPPORT, CABLE コードオサエ	
7 FB3 - 0009 - 000			1	COVER, CABLE, 1 タバセンカバー (1)	
8 FB3 - 0015 - 020			1	GUIDE, MULTI UNIT マルチガイドユニット	
9 FB3 - 0018 - 000			2	COVER, ARM アームフタ	
10 FB3 - 0021 - 000			1	PIN, MULTI GUIDE マルチガイドピン	
11 FB3 - 0024 - 020			1	COVER, FRAME, 1 ピンフレームカバー (1)	
12 FB3 - 0025 - 000			1	COVER, FRAME, 2 ピンフレームカバー (2)	
13 FB3 - 0041 - 000			1	COVER, CABLE, 2 タバセンカバー (2)	
14 FB3 - 0058 - 040			1	PIPE パイプ	
15 FB3 - 0178 - 020			1	COVER, MOTOR セイゴウモータカバー	
16 FB3 - 0179 - 020			1	COVER, HP SENSOR HPセンサカバー	
17 FB3 - 0184 - 000			1	COVER, BIN FRAME, LOWER ピンフレームシタカバー	
18 FS6 - 0391 - 000			1	GEAR, 18T 18Tギア	
19 FS6 - 2196 - 000			1	SPRING, TORSION ネジリバネ	
20 FS6 - 2197 - 000			1	SPRING, TENSION ヒツバリバネ	
21 FS6 - 2198 - 000			1	SPRING, TORSION ネジリバネ	
22 FS5 - 9356 - 000			4	SCREW, STEPPED, M5X6 ダンビス	
23 XG2 - 6010 - 305			4	BALL BEARING ボールベアリング	
24 FB3 - 0176 - 000			1	PLATE, COVER, FRONT ピンカバー (マエ)	
25 FG1 - 5473 - 000			2	LED PCB ASSEMBLY ハッコウソシ	S3.6 J552.553
26 FG2 - 6658 - 000			1	SENSOR PCB ASSEMBLY ジューコウセンサキバン	S4 J554
27 FF5 - 3782 - 000			1	PLATE, SWING, 1 ヨウドウプレート (1)	
28 FF5 - 3783 - 020			1	GEAR UNIT ギアユニット	
29 FH6 - 1169 - 000			1	MOTOR モータ	M7 J306

FIGURE & KEY NO.	PART NUMBER	R A N K	Q' T Y	DESCRIPTION	SERIAL NUMBER / REMARKS
Q10B - 30	FS6 - 0388 - 000		1	GEAR, 18T/102T 18T/102T ギア	
31	FS6 - 2199 - 000		1	SPRING, TENSION ヒツバリ バネ	
32	FF5 - 3784 - 000		1	PLATE, SWING, 2 ヨウドウプレート (2)	
33	FS6 - 0379 - 000		1	GEAR, 36T 36T ギア	
34	FF5 - 3785 - 000		1	PLATE, POSITIONING イチギメプレート	
35	FB3 - 0036 - 000		1	PLATE, SWING, LOWER ヨウドウプレート (シタ)	
36	FF5 - 3787 - 040		1	PLATE, SWING, UPPER プレートスイング (ウエ)	
37	FH6 - 1168 - 000		1	MOTOR モータ	M3 J307
38	FS5 - 6383 - 000		1	ROLLER コロ	
39	FS5 - 6384 - 000		1	ROLLER コロ	
40	FS6 - 0380 - 000		1	GEAR, 34T/60T 34T/60T ギア	
41	FB3 - 6384 - 000		1	PLATE, R Rプレート	
42	FS6 - 0382 - 000		1	GEAR, 20T/61T 20T/61T ギア	
43	FB3 - 0048 - 000		1	PLATE, SENSOR マルチセンサプレート	
44	WG8 - 5079 - 000		1	PHOTO - INTERRUPTER, SG206 フォトインタラプタ	PI12 J504
45	FB3 - 0016 - 000		1	HOLDER, SENSOR センサホルダ	
46	FB3 - 0017 - 020		1	FLAG フラッグ	
47	FB3 - 0048 - 000		1	PLATE, SENSOR ヨウドウセンサプレート	
48	FS1 - 9054 - 000		2	SCREW, STEPPED, M4 ダンピス	
49	FS6 - 2201 - 000		1	SPRING, TENSION ヒツバリ バネ	
50	WG8 - 5079 - 000		1	PHOTO - INTERRUPTER, SG206 フォトインタラプタ	PI13 J505
51	FB3 - 0046 - 000		1	PLATE, SOLENOID ソレノイドバン	
52	FF5 - 3805 - 020		1	SOLENOID ソレノイド	SL4 J501
53	FF5 - 3788 - 000		1	PLATE, MULTI マルチプレート	
54	FH6 - 1170 - 000		2	MOTOP. モータ	M5 J526
55	FS5 - 4867 - 000		1	SHAFT, MULTI, 1 マルチジク (1)	
56	FS6 - 0389 - 000		1	GEAR, 14T/72T 14T/72T ギア	
57	FS6 - 0390 - 000		1	GEAR, 52T 52T ギア	
58	FS6 - 0391 - 000		1	GEAR, 18T 18T ギア	
59	FB3 - 0012 - 000		1	GEAR, 41T 41T ギア	

FIGURE & KEY NO.	PART NUMBER	RANK	QTY	DESCRIPTION	SERIAL NUMBER / REMARKS
Q10B - 60	FB3 - 0013 - 000		2	ARM, SWING ヨウドウアーム	
61	WT2 - 5135 - 000		2	CLAMP, CABLE クランプ	
62	FB3 - 0040 - 000		1	PLATE, SWING, UPPER ヨウドウプレート(ウエ)	
63	FB3 - 0044 - 000		1	SPRING, LEAF イタバネ	
64	FB3 - 0054 - 000		1	PLATE, SWING, UPPER ヨウドウプレート(シタ)	
65	FB3 - 0055 - 000		1	SPRING, LEAF イタバネ	
66	FB3 - 0057 - 000		1	SHAFT, CENTER センタシャフト	
67	FB3 - 0010 - 000		1	GUIDE, PIN ピンガイド	
68	FB3 - 0014 - 000		1	SUPPORT, ROLET ローレットオサエ	
69	FB3 - 0020 - 000		1	GEAR, 12T 12Tギア	
70	FB3 - 0026 - 000		2	SPACER スペーサ	
71	FB3 - 0028 - 000		1	ROLLER コロ	
72	FF3 - 0622 - 000		1	CABLE, CONNECT FEED ハンソウチュウケイソクセン	J503,526
73	FB3 - 0042 - 000		1	PLATE, SENSOR FLAG タバオンセンサフラッグ	
74	FB3 - 0047 - 000		1	PLATE, GUIDE ガイドプレート	
75	FB3 - 0059 - 020		1	RACK ラックタバオン	
76	FF5 - 3789 - 020		1	SUPPORT, GUIDE プレートガイドシバン	
77	FF5 - 3790 - 020		1	SUPPORT, PLATE プレートカサ	
78	FS1 - 9170 - 000		1	SCREW, STEPPED ダンビス	
79	FS6 - 0392 - 000		2	GEAR, 18T 18Tギア	
80	FS6 - 0393 - 000		2	PULLEY, 14T 14Tプーリ	
81	FS6 - 0394 - 000		1	GEAR, 18T 18Tギア	
82	FS6 - 0396 - 000		1	GEAR, 18T 18Tギア	
83	FS6 - 2200 - 000		1	SPRING, TENSION ヒツバリバネ	
84	XF9 - 0535 - 000		1	BELT, TIMING, 62T タイミングベルト	
85	XZ9 - 0385 - 000		1	RAIL, SLIDE スライドレール	
86	FB3 - 0019 - 000		4	ROLLER, 3 ピンローラ(3)	
→ 87	FB3 - 0153 - 020		1	ANCHOR, SPRING, LOWER, FRONT バネカケ(シタマエ)	SEE NOTE
→ 88	FB3 - 0154 - 020		1	ANCHOR, SPRING, LOWER, REAR バネカケ(シタウシロ)	SEE NOTE
89	FB3 - 4215 - 000		1	SHEET, BIN ビンシート	

FIGURE & KEY NO.	PART NUMBER	R A N K	Q' T Y	DESCRIPTION	SERIAL NUMBER / REMARKS
Q10B - 90	FE6 - 3075 - 000		1	FOOT, BUSH フッシュ	
91	FB3 - 0001 - 040		20	BIN ソートピン	
92	FB3 - 0008 - 000		40	ROLLER, 2 ピンローラ (2)	
93	XD9 - 0104 - 000		2	PIN, DOWEL ヘイコウピン	
94	FB3 - 0016 - 000		1	HOLDER, SENSOR センサホルダ	
95	FB3 - 0043 - 030		1	PLATE, SENSOR スイングセンサプレート	
96	FH6 - 3562 - 000		1	PHOTO - INTERRUPTER, SG206 フォトインタラプタ	PI16 J508
98	FB3 - 0045 - 000		1	PLATE, SENSOR タバオンセンサプレート	
99	WG8 - 5079 - 000		2	PHOTO - INTERRUPTER, SG206 フォトインタラプタ	PI14,15 J508,507
100	VT2 - 0001 - 006		1	SUPPORT, PCB ロッキングサポート	
101	VT2 - 0001 - 014		2	SUPPORT, PCB ロッキングサポート	
102	FB3 - 4204 - 000		1	COVER, BIN ピンカバー	
103	FB3 - 4205 - 000		1	SUPPORT, BIN COVER, FRONT ピンカバーシバン (マエ)	
104	FB3 - 4206 - 000		1	SUPPORT, BIN COVER, REAR ピンカバーシバン (ウシロ)	
105	FB3 - 4207 - 000		1	MOUNT, SENSOR マルチセンサダイ	
→ 106	FB3 - 0187 - 000		19	ROLLER, BIN ピンローラ	LOWEST POSITION
→	FB4 - 6382 - 000		1	ROLLER, BIN ピンローラ	
107	FB3 - 4216 - 000		1	PLATE, REINFORCEMENT ホキョウバン	
108	FF5 - 4806 - 000		1	PLATE, REINFORCEMENT ホキョウバン	
109	FS6 - 2216 - 000		2	SPRING, COMPRESSION アッシュクバネ	
110	FF5 - 4393 - 000		1	PLATE, TENSION, SWING スイングテンションバン	
111	XF9 - 0558 - 000		1	BELT, TIMING タイミングベルト	
112	XH9 - 0086 - 000		1	DAMPER, MOTOR ボウシンゴム	
113	FS6 - 2215 - 000		1	SPRING, TENSION ヒツバリバネ	
114	FB3 - 4002 - 000		1	PLATE, BIN ピンプレート	
115	FB3 - 6385 - 000		1	SHEET, MULTI GUIDE マルチガイドシート	
→ 116	FB3 - 0029 - 000		19	ROLLER, BIN, 1 ピンローラ (1)	LOWEST POSITION
→	FB4 - 6381 - 000		1	ROLLER, BIN, 1 ピンローラ (1)	
501	XB1 - 2400 - 809		AR	SCREW MACH. TRUSS HEAD, M4X8 バインドネジ	
502	XB4 - 7401 - 209		AR	SCREW, TAPPING, TRUSS HEAD, M4X12 バインドタッピングネジ	

FIGURE & KEY NO.	PART NUMBER	RANK	QTY	DESCRIPTION	SERIAL NUMBER / REMARKS
Q10B - 503	XB4 - 7401 - 207		AR	SCREW,TAPPING,TRUSS HEAD,M4X12 バインドタッピンネジ	
504	XD2 - 1100 - 322		5	RING,E Eリング	
506	XD2 - 1100 - 402		5	RING,E Eリング	
507	XB1 - 2402 - 509		1	SCREW,MACH.,TRUSS HEAD,M4X25 バインドネジ	
508	XB1 - 2501 - 009		2	SCREW,MACH.,TRUSS HEAD,M5X10 バインドネジ	
509	XD3 - 2160 - 052		1	PIN,DOWEL ヘイコウピン	
510	XB1 - 2300 - 509		2	SCREW,MACH.,TRUSS HEAD,M3X5 バインドネジ	
511	XD1 - 4200 - 402		1	WASHER,TOOTHED LOCK ハツキザガネ	

FIGURE Q11 EXTERNAL COVERS, PANELS, ETC.
外装カバー

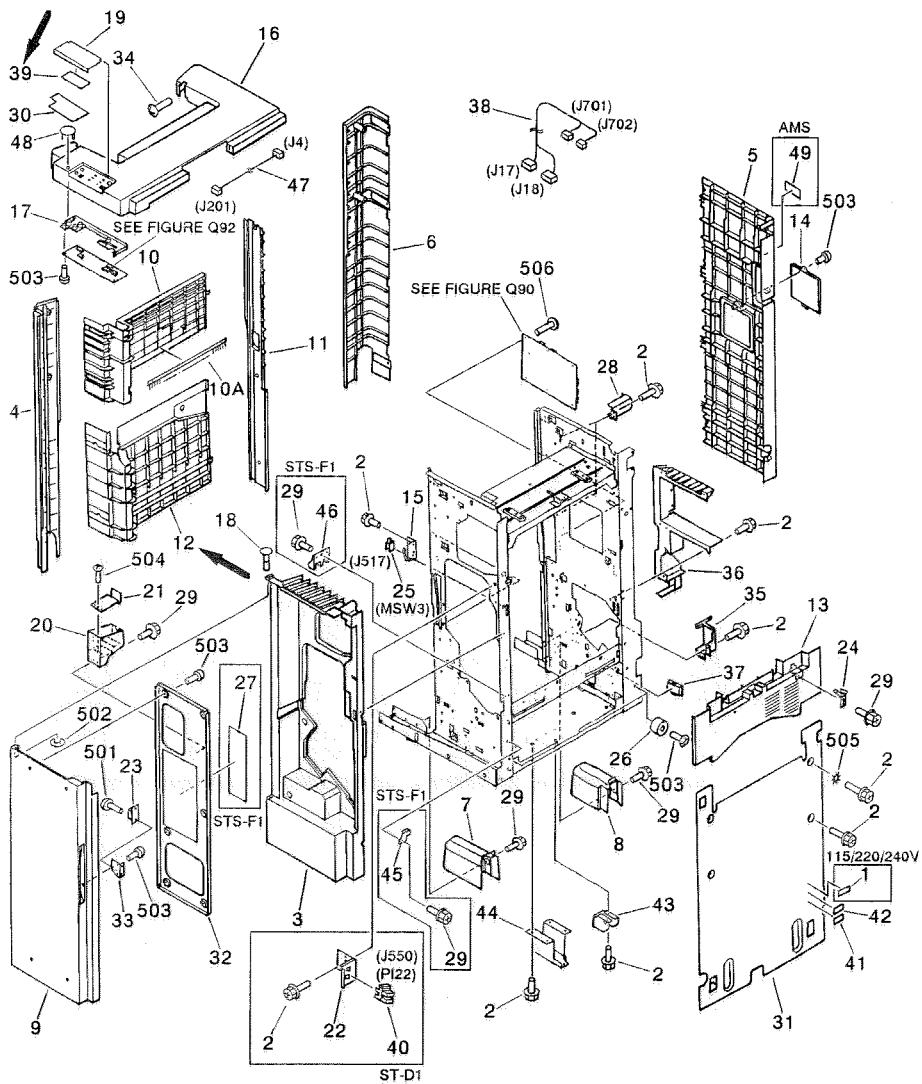

FIGURE & KEY NO.	PART NUMBER	R A N K	Q T Y	DESCRIPTION	SERIAL NUMBER / REMARKS
Q11 -	NPN		RF	EXTERNAL COVERS, PANELS, ETC ガイソウカバー	
1	ME1 - 0041 - 000		1	LABEL, "LICENSE NO." ライセンス NO. ラベル	115/220/240V
2	XA9 - 0628 - 000		AR	SCREW, RS, M4X8 RS タイトネジ	
3	FB3 - 0111 - 000		1	COVER, FRONT, 1 マエカバー (1)	
4	FB3 - 0112 - 000		1	COVER, FRONT, 2 マエカバー (2)	
5	FB3 - 0113 - 000		1	COVER, REAR, 1 ウシロカバー (1)	
6	FB3 - 0114 - 000		1	COVER, REAR, 2 ウシロカバー (2)	
7	FB3 - 0115 - 000		1	COVER, FOOT, FRONT アシカバー (マエ)	
8	FB3 - 0116 - 000		1	COVER, FOOT, REAR アシカバー (ウシロ)	
9	FB3 - 0117 - 000		1	DOOR, STAPLER ステイブルドア	
10	FF5 - 4396 - 000		1	COVER, LEFT, UPPER ヒダリウエカバー	
10A	FB3 - 0099 - 000		1	ELIMINATOR, STATIC CHARGE, 3 カミジョデデンキ (3)	
11	FB3 - 0119 - 000		1	COVER, LEFT, REAR ヒダリオクカバー	
→ 12	FB3 - 0120 - 030		1	COVER, LEFT, LOWER ヒダリシタカバー	
13	FB3 - 0121 - 000		1	COVER, RIGHT, UPPER ミギウエカバー	
14	FB3 - 0122 - 000		1	COVER, PCB PCBカバー	
15	FB3 - 0123 - 020		1	HOLDER, SWITCH ドアスイッチホルダ	
16	FB3 - 0124 - 000		1	COVER, UPPER ウエカバー	
17	FB3 - 0209 - 000		1	MOUNT, SWITCH スイッチプレート	ST - D1
	FB3 - 0213 - 000		1	PLATE, SWITCH スイッチプレート	STS - F1
18	FA5 - 4823 - 020		1	HINGE ドアヒンジ	
19	FB3 - 0127 - 000		1	COVER, BUTTON ボタンカバー	
20	FB3 - 0193 - 000		1	BOX, DOOR, FRONT フロントドアボックス	
21	FB3 - 0194 - 000		1	SPRING, LEAF イタバネ	
22	FB3 - 0128 - 000		1	HOLDER, DOOR SENSOR ドアセンサホルダ	ST - D1
23	FA3 - 4725 - 000		1	CATCH, MAGNET マグネットキャッチ	
24	FA3 - 3527 - 000		1	PLATE, GUIDE イチギメガイド	
25	WC4 - 5077 - 000		1	SWITCH スイッチ	MSW3 J517
26	FB3 - 1808 - 000		2	BLOCK, STOP ツキアテザ	
27	FB3 - 0186 - 000		1	LABEL, "STAPLER" ステイブララベル	STS - F1

FIGURE & KEY NO.	PART NUMBER	RANK	QTY	DESCRIPTION	SERIAL NUMBER / REMARKS
Q11 - 27	FB3 - 1803 - 000		1	LABEL, "JAM" ジャムジョリラベル	STS - F1
28	FB3 - 0155 - 000		2	SUPPORT, COVER, REAR カバーシバン(ウシロ)	
29	XA9 - 0629 - 000		AR	SCREW,RS,M4X8 RS タイトネジ	
30	FS5 - 8996 - 000		1	SHEET, CONTROL PANEL ソウサブシート	JAPANESE STS - F1
	FS5 - 8998 - 000		1	SHEET, CONTROL PANEL ソウサブシート	ENGLISH STS - F1
	FS9 - 0052 - 000		1	SHEET, CONTROL PANEL ソウサブシート	ST - D1
31	FB3 - 0166 - 000		1	COVER, RIGHT, LOWER ミギシタカバー	
32	FB3 - 0167 - 000		1	PLATE, DOOR, FRONT マエドアプレート	
33	FB3 - 0170 - 000		1	PLATE, MAGNET ドアマグネットプレート	
34	FA4 - 6702 - 000		1	SCREW, CAP ロツカクビス	STS - F1
	XA9 - 0628 - 000		1	SCREW,RS,M4X8 RS タイトネジ	ST - D1
35	FB3 - 0200 - 000		1	HEATSINK ホウネツパン	
36	FB3 - 0201 - 000		1	GUIDE, CABLE コードガイド	
37	WT2 - 5061 - 000		1	SUPPORT, CABLE スクエアブッシュ	
38	FG2 - 6983 - 000		1	CABLE, LOW SPEED FEED MOTOR ダイノクハンソウモータツクセン	J17,18,701,702
39	FS6 - 8001 - 020		1	LABEL, "JAM REMOVAL" ジャムジョリホウホウラベル	5 LABELS/1 SHEET 5マイ/1シート
	FS6 - 8219 - 000		1	LABEL, "JAM REMOVAL" ジャムジョリホウホウラベル	ENGLISH
	FS6 - 8218 - 000		1	LABEL, "JAM REMOVAL" ジャムジョリホウホウラベル	JAPANESE
40	WG8 - 5079 - 000		1	PHOTO - INTERRUPTER, SG206 フォトインタラプタ	PI22 J550 ST - D1
41	FB3 - 1792 - 000		1	LABEL, "RATING" ダイカクメイハン	100V ST - D1
	FB3 - 1793 - 000		1	LABEL, "RATING" ダイカクメイハン	115V ST - D1
	FB3 - 1794 - 000		1	LABEL, "RATING" ダイカクメイハン	220/240V ST - D1
	FB3 - 5766 - 000		1	LABEL, "RATING" ダイカクメイハン	100V STS - F1
	FB3 - 5767 - 000		1	LABEL, "RATING" ダイカクメイハン	115V STS - F1
	FB3 - 5768 - 000		1	LABEL, "RATING" ダイカクメイハン	220/240V STS - F1
42	ME1 - 0017 - 000		1	LABEL, "FCC" FCCラベル	115V
43	FB3 - 0216 - 000		1	PLATE, MOUNTING BUFFER バッファトリツケパン	
44	FB3 - 0221 - 000		1	BRACKET, MOUNTING トリツケダイ	
45	FB3 - 0163 - 000		1	PLATE, STOP ステイストッパ	STS - F1
46	FB2 - 9959 - 000		1	CAM, TURN, 1 ターンカム (1)	STS - F1

FIGURE & KEY NO.	PART NUMBER	R A N K	Q T Y	DESCRIPTION	SERIAL NUMBER / REMARKS
Q11 -	47	FL6 - 2022 - 000	1	CABLE, CONTROL PANEL ソウサブチュウケイソクセン	J4,201
	48	FB3 - 0212 - 000	1	CAP. COVER メカクシボタン	
	49	FS5 - 8413 - 000	1	LABEL, "GROUNDING" アースセツソクチュウエイラベル	AMS
	501	XB6 - 7300 - 606	2	SCREW,TP,M3X6 TPネジ	
	502	XD2 - 1100 - 322	1	RING,E Eリング	
503	XB4 - 7401 - 207	12	SCREW,TAPPING,TRUSS HEAD,M4X12 バインドタッピンネジ		
504	XB4 - 7400 - 809	1	SCREW,TAPPING,TRUSS HEAD,M4X8 バインドタッピンネジ		
505	XD1 - 4200 - 402	6	WASHER,TOOTHED LOCK ハツキザガネ		
506	XB1 - 2300 - 607	6	SCREW,MACH.,TRUSS HEAD,M3X6 バインドネジ		

FIGURE Q12 STAPLER SORTER MAIN BODY (1/2)
 ステイブルソータ本体 (1/2)

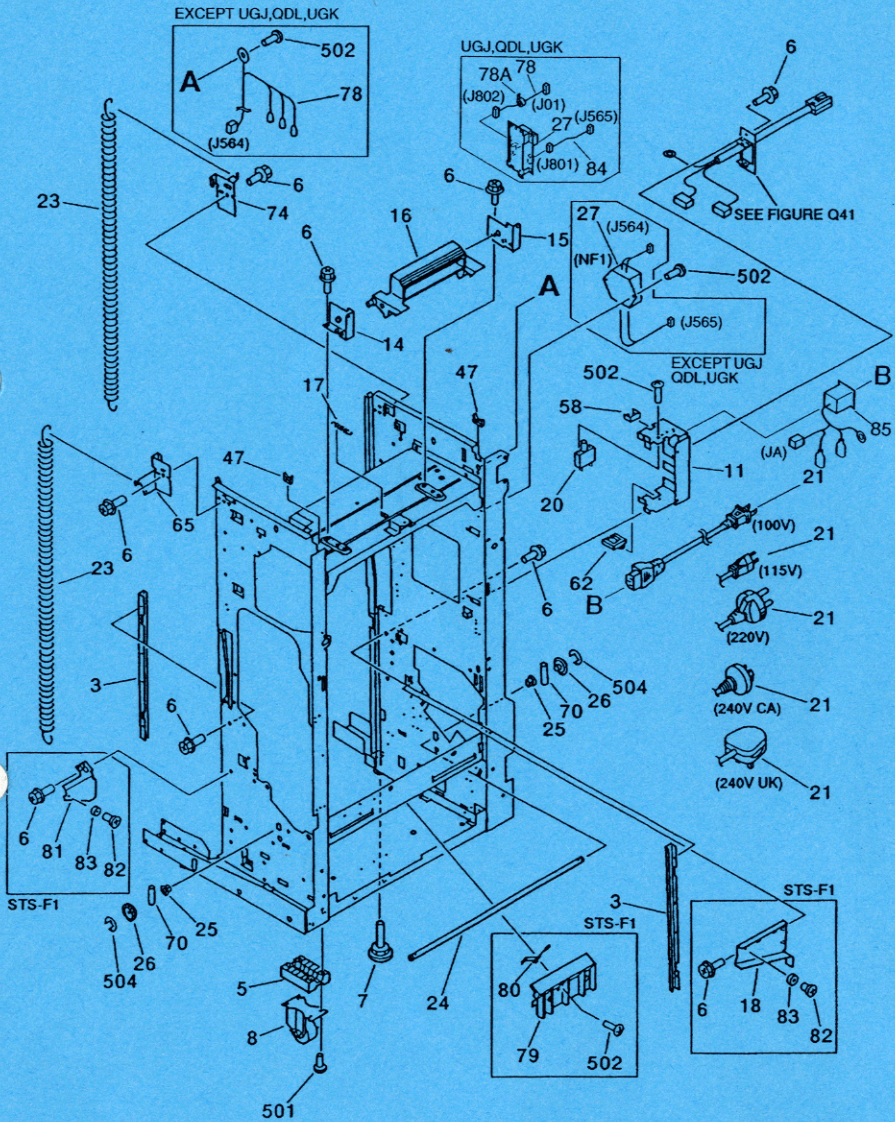

FIGURE Q12 STAPLER SORTER MAIN BODY (1/2)
 ステイプルソータ本体 (1/2)

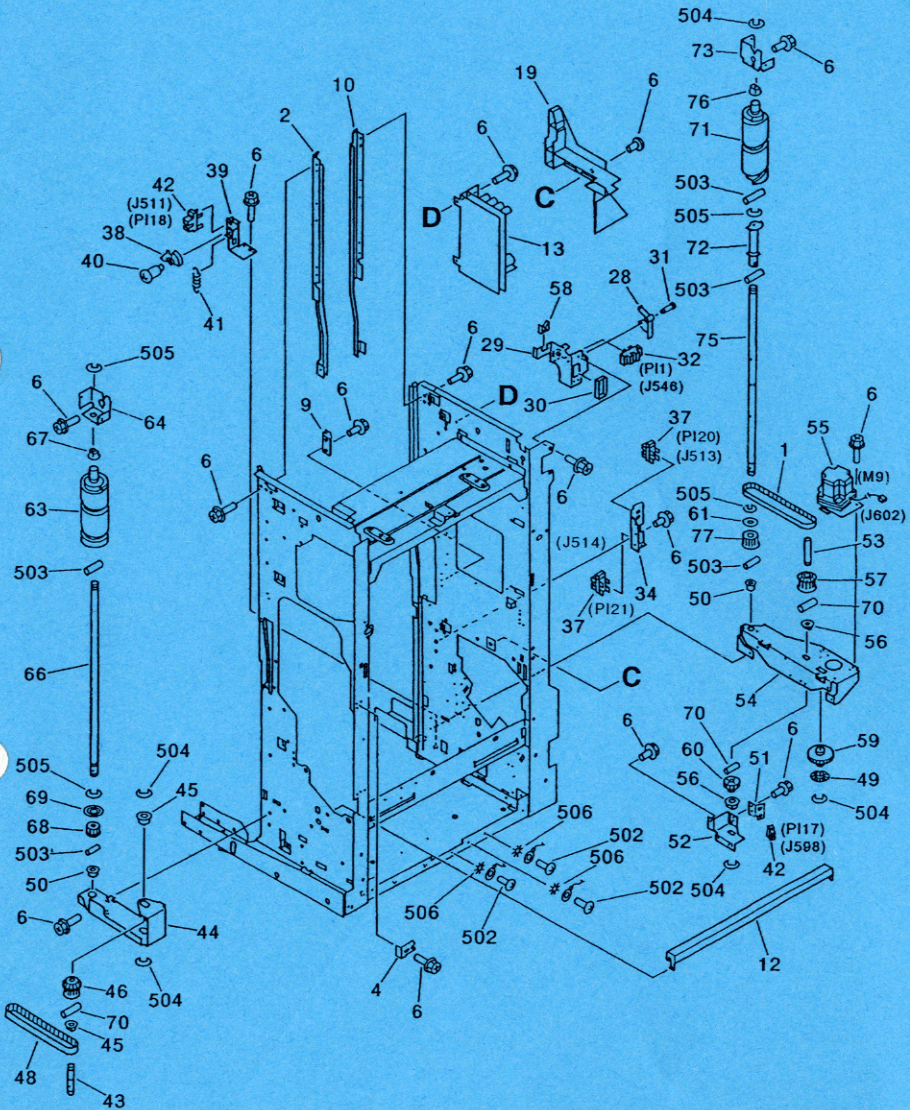

FIGURE & KEY NO.	PART NUMBER	RANK	QTY	DESCRIPTION	SERIAL NUMBER / REMARKS
Q12 -	NPN		RF	STAPLER SORTER MAIN BODY	
1	XF9-0536-000		1	BELT, TIMING	
2	FB3-0142-000		1	GUIDE, FRONT, UPPER	
3	FB3-0145-000		2	GUIDE, REAR, LOWER	
4	FB3-0169-000		1	PLATE, DOOR CATCH	
5	FC1-6302-000		4	SPACER	
6	XA9-0628-000	AR		SCREW,RS,M4X8	
7	XZ9-0386-000		2	ADJUSTER	
8	XZ9-0387-000		4	CASTER	
9	FB3-0106-000		1	GUIDE, UP-DOWN	
10	FB3-0144-000		1	GUIDE, REAR, UPPER	
11	FB3-0215-000		1	MOUNT, POWER CORD	
12	FB3-0185-000		1	COVER, SHIFT	
13	FH3-2450-000		1	DC POWER PCB ASSEMBLY	100/115V
	FH3-2451-000		1	DC POWER PCB ASSEMBLY	220/240V EXCEPT UGJ,QDL,UGK
	FH3-2627-000		1	DC POWER PCB ASSEMBLY	220/240V
	FH3-2627-000		1	DC POWER PCB ASSEMBLY	UGJ,QDL,UGK
14	FB3-0158-000		1	MOUNT, LATCH, FRONT	
15	FB3-0159-000		1	MOUNT, LATCH, REAR	
16	FC1-6301-000		1	CATCH	
17	FS6-2210-000		1	SPRING, TENSION	
18	FB3-0161-000		1	GUIDE, CROSSMEMBER, LEFT, REAR	STS-F1
19	FB3-1789-040		1	COVER, FEED CONNECTOR	
20	WD3-0039-000		1	BREAKER, CIRCUIT	100/115V
	WD3-0088-000		1	BREAKER, CIRCUIT, 250VAC 1A	220/240V
21	FH2-5759-000		1	CORD, POWER	100V
	FH2-5760-000		1	CORD, POWER	115V
	FH2-5761-020		1	CORD, POWER	220V
	FH2-5762-000		1	CORD, POWER	240V(UK)
	FH2-5763-000		1	CORD, POWER	240V(CA)

FIGURE & KEY NO.	PART NUMBER	RANK	QTY	DESCRIPTION	SERIAL NUMBER / REMARKS
Q12 - 23	FS2-2044-000		2	SPRING, TENSION	ST-D1
	FS6-2212-000		2	SPRING, TENSION	STS-F1
24	FB3-0171-000		1	SHAFT, DRIVE	
25	FS5-1605-000		2	BUSHING	
26	FS6-0428-000		2	GEAR, 30T	
27	FF3-1433-000		1	NOISE FILTER UNIT	NF1 EXCEPT UGJ,QDL,UGK
	FG3-1367-000		1	FILTER PCB UNIT	UGJ,QDL,UGK
28	FB3-0103-000		1	FLAG, JOINT	
29	FB3-0138-000		1	PLATE, SWITCH	
30	FE9-0180-000		1	MOUNT, SWITCH	
31	FS1-9121-000		1	SCREW, STEPPED, M3X3	
32	WG8-5079-000		1	PHOTO-INTERRUPTER, SG206	P11 J546
34	FB3-0148-000		1	HOLDER, SWITCH	
37	WG8-5079-000		2	PHOTO-INTERRUPTER, SG206	P120,21 J513,514
38	FB3-0104-000		1	FLAG, LIMIT	
39	FB3-0149-000		1	HOLDER, SWITCH	
40	FS1-9160-000		1	SCREW, STEPPED, M3X3	
41	FS6-2211-000		1	SPRING, TENSION	
42	WG8-5079-000		2	PHOTO-INTERRUPTER, SG206	P117,18 J511,598
43	FA5-4788-000		1	SHAFT	
44	FB3-0136-000		1	MOUNT, CAM, FRONT	
45	FS1-1156-000		2	BUSHING	
46	FS3-0835-030		1	GEAR, 30T/PULLEY, 18T	
47	WT2-0136-000		2	CLIP, CABLE	
48	XF9-0536-000		1	BELT, TIMING	
49	FB3-0109-000		1	PLATE, ENCODER	
50	XG3-8016-505		2	BALL BEARING	
51	FB3-0147-000		1	PLATE, SENSOR	
52	FB3-0152-000		1	HOLDER, CLOCK	
53	FB3-0174-000		1	SHAFT, SHIFT	

FIGURE & KEY NO.	PART NUMBER	RANK	QTY	DESCRIPTION	SERIAL NUMBER / REMARKS
Q12 - 54	FF5-3794-000		1	MOUNT, CAM, REAR	
55	FH6-1196-000		1	MOTOR, STEP	M9 J602
56	FS1-1156-000		2	BUSHING	
57	FS3-0835-030		1	GEAR, 30T/PULLEY, 18T	
58	WT2-0204-000		4	CLIP, CABLE	
59	FS6-0426-000		1	GEAR, 16T/44T	
60	FS6-0427-000		1	GEAR, 40T	
61	FS5-6382-000		1	SPACER	
62	WT2-0482-000		2	CLIP, CABLE	
63	FB3-0100-000		1	CAM, LEAD, FRONT	
64	FB3-0140-000		1	HOLDER, CAM SHAFT, FRONT	
65	FB3-0130-000		1	ANCHOR, SPRING, UPPER, FRONT	
66	FB3-0172-000		1	SHAFT, CAM, 1	
67	FS1-1156-000		1	BUSHING	
68	FS5-3408-000		1	PULLEY, 18T	
69	FS5-6382-000		1	SPACER	
70	XD9-0120-000		5	PIN,DOWEL	
71	FB3-0101-000		1	CAM, LEAD, REAR	
72	FB3-0107-000		1	FLAG, LEAD CAM	
73	FB3-0141-000		1	HOLDER, CAM SHAFT, REAR	
74	FB3-0131-000		1	ANCHOR, SPRING, UPPER, REAR	
75	FB3-0173-000		1	SHAFT, CAM, 2	
76	FS1-1156-000		1	BUSHING	
77	FS5-3408-000		1	PULLEY, 18T	
78	FF3-0242-000		1	CABLE, POWER CORD	J564 EXCEPT UGJ,QDL,UGK
	FF3-4061-000		1	CABLE, AC, 3	J01.802 UGJ,QDL,UGK
78A	WE8-5165-000		1	FERRITE CORE	UGJ,QDL,UGK
79	FB3-0110-000		1	GUIDE, ARM	STS-F1
80	FB2-9982-000		1	SPRING, LEAF	STS-F1
81	FF5-3793-000		1	GUIDE, LEFT, FRONT	STS-F1

FIGURE Q30

FEEDER ASSEMBLY (2/3) 搬送ユニット (2/3)

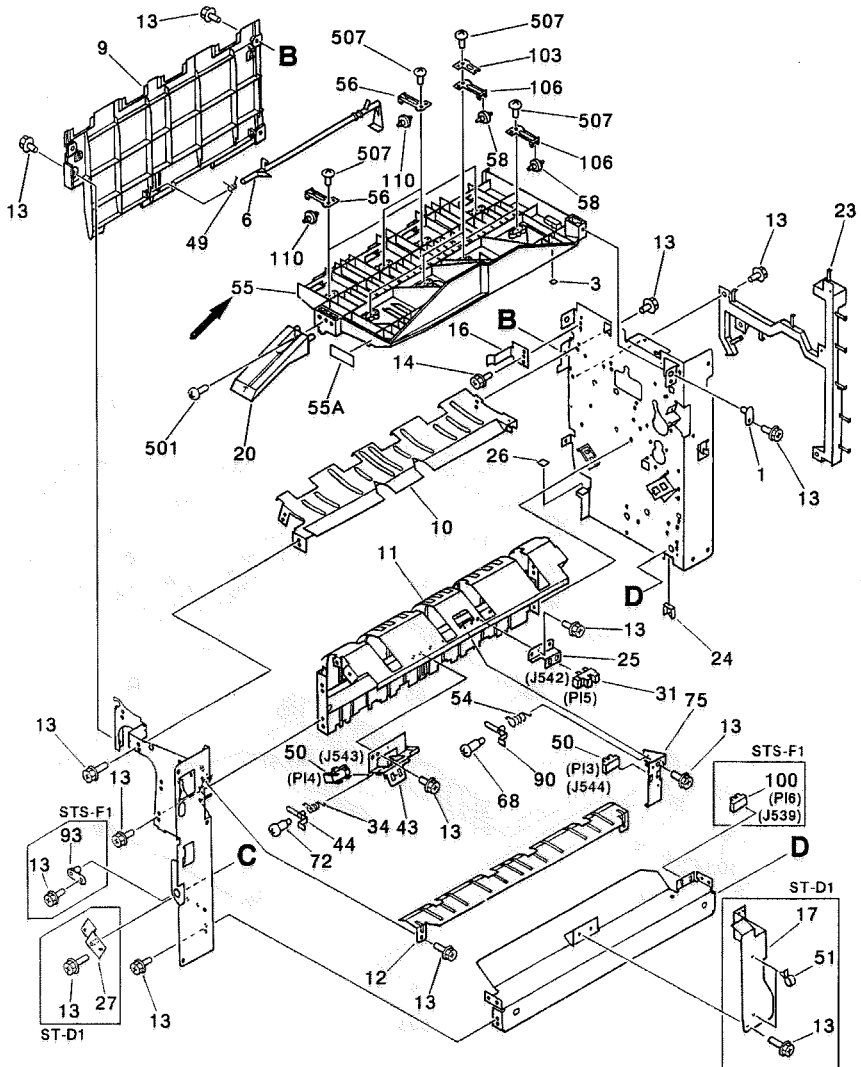

FIGURE Q30 FEEDER ASSEMBLY (3/3)

搬送ユニット (3/3)

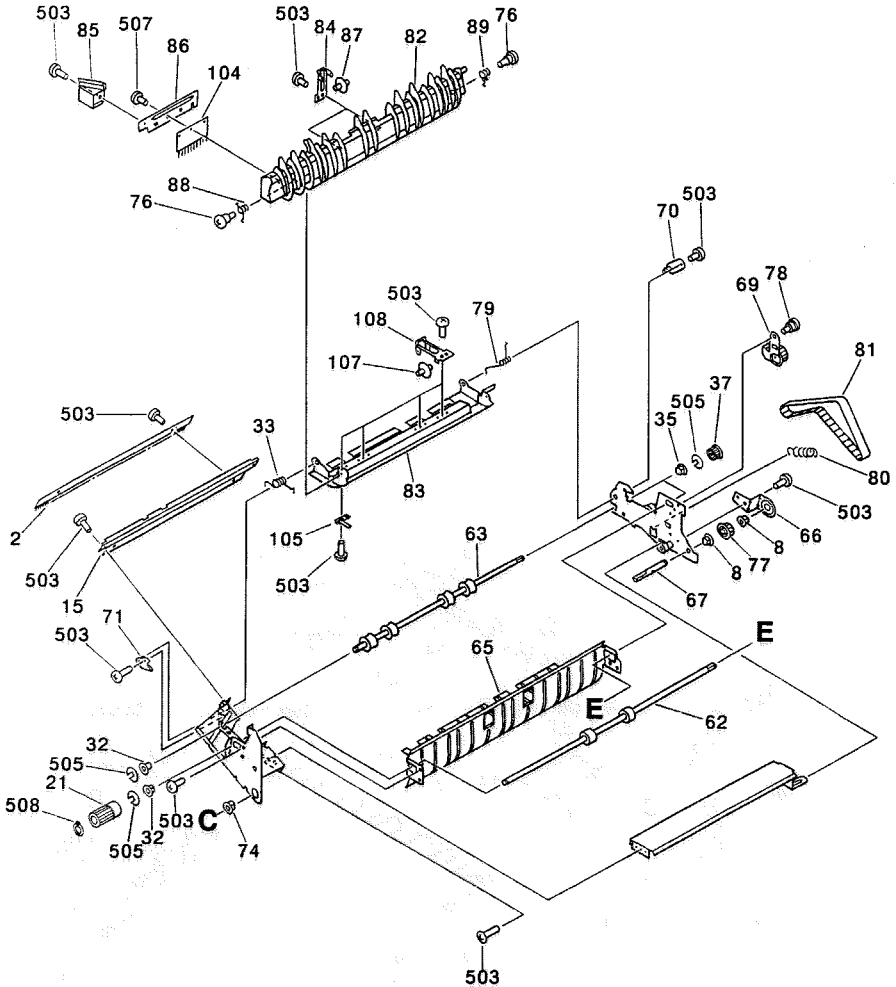

FIGURE & KEY NO.	PART NUMBER	RANK	QTY	DESCRIPTION	SERIAL NUMBER / REMARKS
Q30 - → →	FG5 - 5054 - 340		1	FEEDER ASSEMBLY ハンソウユニット	STS - F1
	FG5 - 5959 - 360		1	FEEDER ASSEMBLY ハンソウユニット	ST - D1
	1 FA4 - 1149 - 000		1	PIN, PLATE ゼツエンピン	
2	FB3 - 1806 - 000		1	STATIC CHARGE ELIMINATOR ジョデンバリ	
3	FF5 - 3791 - 000		2	SHEET, STOP ストツバシート	
4	FB3 - 0060 - 000		1	ROLLER, INLET イリグチローラ	
5	FB3 - 0082 - 000		1	ROLLER, NON - SORT ノンソートローラ	
6	FB3 - 0069 - 000		1	LEVER, JAM SENSOR ジャムセンサレバー	
7	FB3 - 0071 - 000		1	ARM, DEFLECTOR, 1 フラッパアーム1	
8	RS1 - 1016 - 000		2	BUSHING ブッシング	
9	FB3 - 0075 - 040		1	COVER, FEEDER, LEFT ハンソウヒダリカバー	
10	FB3 - 0076 - 000		1	GUIDE, 2 コテイガイド (2)	
11	FF5 - 4395 - 000		1	GUIDE, 1 コテイガイド (1)	
12	FB3 - 0079 - 000		1	GUIDE, INLET イリグチガイド	SEE NOTE
13	XA9 - 0629 - 000		AR	SCREW,RS,M4X8 RS タイトネジ	
14	XA9 - 0628 - 000		AR	SCREW,RS,M4X8 RS タイトネジ	
15	FB3 - 0196 - 000		1	PLATE, ELIMINATOR ジョデンスンソトリツクパン	
16	FB3 - 0094 - 000		1	SPRING, LEAF イタバネ	
17	FB3 - 0205 - 000		1	GUIDE, CABLE, 2 ハンソウコードガイド (2)	ST - D1
18	FS1 - 1433 - 000		1	BUSHING ブッシング	
19	FB3 - 0067 - 000		1	FLAPPER フラッパ	
20	FB3 - 0190 - 000		1	LEVER, GUIDE, UPPER ウエガイドレバー	
21	FB3 - 0192 - 000		1	KNOB, GUIDE ガイドツマミ	
22	FS6 - 2206 - 000		1	SPRING, TENSION ヒツバリバネ	
23	FB3 - 0202 - 000		1	GUIDE, CABLE ハンソウコードガイド	
24	WT2 - 0204 - 000		1	CLIP, CABLE エッジサドル	
25	FB3 - 0204 - 000		1	MOUNT, SENSOR クロックセンサダイ	
26	FA6 - 0768 - 000		1	SHEET, STOP ストツバシート	
27	FF5 - 4807 - 000		1	PLATE, PIN, 1 ピンプレート (1)	ST - D1
28	FF5 - 3801 - 000		1	SOLENOID UNIT フラッパソレノイドユニット	SL1 J541

FIGURE & KEY NO.	PART NUMBER	RANK	QTY	DESCRIPTION	SERIAL NUMBER / REMARKS
Q30 - 29	FF5 - 3802 - 000		1	PLATE, BELT TENSIONING テンショナ	
30	FF5 - 3803 - 000		1	MOTOR モータ	M1 J536
31	FH7 - 7326 - 000		1	PHOTO - INTERRUPTER フォトインタラプタ	P15 J542
32	FS1 - 1401 - 000		4	BUSHING ブッシング	
33	FS6 - 2203 - 000		1	SPRING, TORSION ネジリバネ	
34	FS3 - 2137 - 000		1	SPRING, TORSION ネジリバネ	
35	FS1 - 1569 - 000		4	BUSHING ブッシング	
36	FS1 - 9121 - 000		1	SCREW, STEPPED, M3X3 ダンピス	
37	FS5 - 3403 - 000		1	PULLEY, 16T 16Tプーリ	
38	FS5 - 3407 - 000		1	PULLEY, 16T/GEAR, 23T 16Tプーリ/23Tギア	
39	WG8 - 5079 - 000		1	PHOTO - INTERRUPTER, SG206 フォトインタラプタ	P17 J538
40	FS6 - 0417 - 000		1	GEAR, 23T/PULLEY, 34T 23Tギア/34Tプーリ	
41	FS6 - 0418 - 000		1	GEAR, 86T 86Tギア	
42	FS6 - 0419 - 000		1	PULLEY, 80T 80Tプーリ	
43	FB3 - 0080 - 000		1	MOUNT, SENSOR ソートセンサダイ	
44	FB3 - 0068 - 000		1	LEVER, SENSOR センサレバー	
45	FS6 - 2202 - 000		1	SPRING, TENSION ヒツバリバネ	
46	FS6 - 2205 - 000		2	SPRING, TENSION ヒツバリバネ	
47	FB3 - 0210 - 000		1	PLATE, REINFORCEMENT ホキョウバン	
48	RA1 - 7300 - 000		2	FLANGE フランジ	
49	FS6 - 2214 - 000		1	SPRING, TORSION ネジリバネ	
50	WG8 - 5079 - 000		2	PHOTO - INTERRUPTER, SG206 フォトインタラプタ	P13.4 J543,544
51	WT2 - 0040 - 000		1	CLAMP, CABLE ソクセンバンド	ST - D1
52	XF9 - 0541 - 000		1	BELT, TIMING タイミングベルト	
53	XF9 - 0542 - 000		1	BELT, TIMING タイミングベルト	
54	FS3 - 2137 - 000		1	SPRING, TORSION ネジリバネ	
→ 55	FF5 - 4805 - 050		1	GUIDE, UPPER ウエガイド	
55A	FB2 - 9653 - 000		1	LABEL, "WARNING HIGH TEMP" コウオンチュウイラベル	
56	FB3 - 0078 - 000		4	SPRING, LEAF イタバネ	
57	FS1 - 1376 - 000		1	BUSHING ブッシング	

FIGURE & KEY NO.	PART NUMBER	R A N K	Q T Y	DESCRIPTION	SERIAL NUMBER / REMARKS
Q30 - 58	FE9 - 0269 - 000		4	ROLLER, FEED ハンソウ コロ	
59	FF5 - 4798 - 000		1	GUIDE, HOLDING チュウカンガイド	
59A	FS5 - 8997 - 000		1	SEAL シール	
60	FB3 - 0088 - 000		2	SPRING, LEAF イタバネ	
61	FS5 - 6387 - 000		2	ROLLER コロ	
62	FB3 - 0062 - 000		1	ROLLER, HOLDING チュウカンローラ	
63	FB3 - 0063 - 000		1	ROLLER, SORT ソートローラ	
64	FC1 - 7883 - 000		1	ROLLER, TENSIONER テンショナコロ	
65	FB3 - 0089 - 000		1	GUIDE, SWING ヨウドウガイド	
66	FB3 - 0091 - 000		1	SUPPORT, SHAFT ガイドジクダイ	
67	FB3 - 0097 - 000		1	SHAFT, GEAR ギアジク	
68	FS1 - 9051 - 000		1	SCREW, STEPPED, M3X4 ダンビス	
69	FF5 - 3799 - 000		1	TENSIONER, BELT ベルトテンショナ	
70	FF5 - 3804 - 000		1	PLATE, PIN, 1 ピンプレート (1)	
71	FF5 - 3813 - 000		1	PLATE, PIN, 2 ピンプレート (2)	
72	FS1 - 9051 - 000		1	SCREW, STEPPED, M3X4 ダンビス	
73	FS1 - 1401 - 000		1	BUSHING ブッシング	STS - F1
74	FS1 - 1451 - 030		1	BUSHING ブッシング	
75	FB3 - 0081 - 000		1	MOUNT, SENSOR ノンソートセンサダイ	
76	FS1 - 9188 - 000		2	SCREW, STEPPED, M4X5 ダンビス	
77	FS5 - 3403 - 000		3	PULLEY, 16T 16Tプーリ	
78	FS1 - 9002 - 000		2	SCREW, STEPPED, M4X5 ダンビス	
79	FS6 - 2204 - 000		1	SPRING, TORSION ネジリバネ	
80	FS6 - 2213 - 000		1	SPRING, TENSION ヒツバリバネ	
81	XF9 - 0540 - 000		1	BELT TIMING タイミングベルト	
82	FB3 - 0066 - 000		1	GUIDE, LOWER, 1 シタガイド (1)	
83	FB3 - 0074 - 000		1	GUIDE, LOWER, 2 シタガイド (2)	
84	FB3 - 0087 - 000		2	SPRING, LEAF イタバネ	
85	FB3 - 0197 - 000		1	COVER, HANDLE ハンドルカバー	
86	FB3 - 0198 - 000		1	PLATE, HANDLE ハンドルトリツケバン	

FIGURE & KEY NO.	PART NUMBER	RANK	QTY	DESCRIPTION	SERIAL NUMBER / REMARKS
Q30 - 87	FE9 - 0269 - 000		2	ROLLER, FEED ハンソウコロ	
88	FS6 - 2207 - 000		1	SPRING, TORSION ネジリバネ	
89	FS6 - 2208 - 000		1	SPRING, TORSION ネジリバネ	
90	FB3 - 0068 - 000		1	LEVER, SENSOR センサレバー	
91	XD9 - 0120 - 000		1	PIN, DOWEL ヘイコウピン	
92	FB3 - 0211 - 000		1	MOUNT, CAM SHAFT, 2 カムジクダイ (2)	STS - F1
93	FF5 - 3800 - 000		1	PLATE, PIN, (1) ピンプレート1	STS - F1
→ 94	FB3 - 0073 - 020		1	CAM カム	STS - F1
95	FB3 - 0098 - 000		1	SHAFT, CAM カムジク	STS - F1
96	FS6 - 0421 - 000		1	GEAR, 50T/23T 50T/23T ギア	STS - F1
97	FS6 - 0420 - 000		1	GEAR, 50T 50T ギア	STS - F1
98	XH9 - 0085 - 000		1	GEAR, DAMPER, 11T 11T ギア ダンパ	STS - F1
99	FB3 - 0090 - 000		1	MOUNT, CAM SHAFT カムジクダイ	STS - F1
100	WG8 - 5079 - 000		2	PHOTO - INTERRUPTER, SG206 フォトインタラプタ	PI2.6 J545.539 STS - F1
101	FS1 - 1569 - 000		2	BUSHING ブッシング	STS - F1
102	XD9 - 0120 - 000		1	PIN, DOWEL ヘイコウピン	STS - F1
103	FB3 - 4214 - 000		2	SPRING, LEAF イタバネ	
104	FB3 - 4200 - 000		1	STATIC CHARGE ELIMINATOR ジョデンバリ	
105	FB3 - 4201 - 000		1	SPRING, LEAF イタバネ	
106	FB3 - 1805 - 000		4	SPRING, LEAF イタバネ	
107	FS5 - 6357 - 000		4	ROLLER, FEED ハンソウローラ	
108	FB3 - 1805 - 000		4	SPRING, LEAF イタバネ	
109	FA8 - 3916 - 000		1	WASHER ワッシャ	
110	FS5 - 6357 - 000		4	ROLLER, FEED ハンソウローラ	
501	XB4 - 7401 - 206		1	SCREW, TAPPING, TRUSS HEAD, M4X12 バインドタッピンネジ	
502	XB1 - 2300 - 609		AR	SCREW, MACH., TRUSS HEAD, M3X6 バインドネジ	
503	XB1 - 2400 - 606		52	SCREW, MACH., TRUSS HEAD, M4X6 バインドネジ	
504	XD2 - 1100 - 322		2	RING, E Eリング	
505	XD2 - 1100 - 502		AR	RING, E Eリング	
506	XD3 - 2160 - 082		1	PIN, DOWEL ヘイコウピン	

FIGURE & KEY NO.	PART NUMBER	R A N K	Q T Y	DESCRIPTION	SERIAL NUMBER / REMARKS
Q30 - 507	XB4 - 7400 - 809		13	SCREW,TAPPING,TRUSS HEAD,M4X8 バインドタッピンネジ	
508	XD2 - 2100 - 402		1	RING,GRIP グリップリング	
509	XB1 - 2300 - 509		6	SCREW,MACH.,TRUSS HEAD,M3X5 バインドネジ	
<hr style="border-top: 1px dashed black;"/>					
<hr style="border-top: 1px dashed black;"/>					
<hr style="border-top: 1px dashed black;"/>					
<hr style="border-top: 1px dashed black;"/>					
<hr style="border-top: 1px dashed black;"/>					
<hr style="border-top: 1px dashed black;"/>					
<hr style="border-top: 1px dashed black;"/>					

FIGURE Q31 LOW SPEED ASSEMBLY 低速搬送部

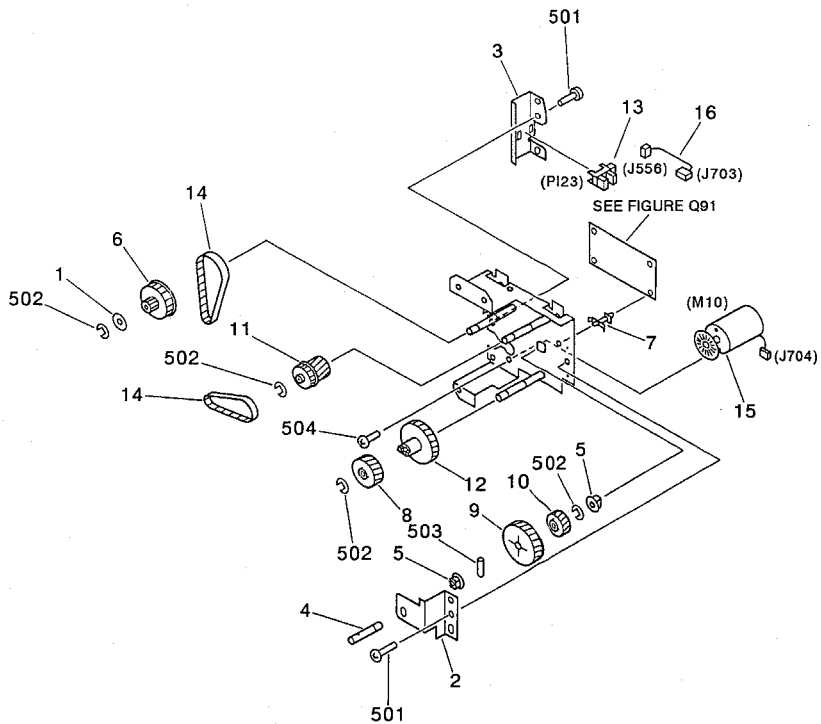

FIGURE & KEY NO.	PART NUMBER	RANK	QTY	DESCRIPTION	SERIAL NUMBER / REMARKS
Q31 --	FG5 - 5944 - 000		1	LOW SPEED ASSEMBLY テイスク ハソソウブ	
1	FB2 - 6615 - 000		1	FRANGE, PULLEY プーリ フランジ	
2	FB3 - 0181 - 000		1	PLATE, SUPPORTING MOTOR, 2 モータバン (2)	
3	FB3 - 0182 - 000		1	MOUNT, SENSOR センサダイ	
4	FB3 - 0214 - 000		1	SHAFT ジク	
5	FS1 - 1569 - 000		2	BUSHING ブッシング	
6	FS5 - 3405 - 000		1	PULLEY, 20/48T 20/48T プーリ	
7	VT2 - 0015 - 006		4	SUPPORT, PCB ロッキング サポート	
8	FS6 - 0422 - 000		1	GEAR, 23T 23T ギア	
9	FS6 - 0423 - 000		1	GEAR, 44T 44T ギア	
10	FS6 - 0424 - 000		1	GEAR, 23T 23T ギア	
11	FS6 - 0425 - 000		1	GEAR, 23T/PULLEY, 48T 23T ギア/48T プーリ	
12	FS6 - 0429 - 000		1	GEAR, 44T 44T ギア	
13	WG8 - 5187 - 000		1	PHOTO - INTERRUPTER フォトインタラプタ	PI23 J556
14	XF9 - 0543 - 000		2	BELT, TIMING タイミングベルト	
15	FH6 - 1172 - 000		1	MOTOR モータ	M10 J704
16	FG2 - 7231 - 000		1	CABLE, LOW MOTOR, CLOCK テイスク モータ クロック ソクセン	J703,556
501	XB6 - 7400 - 609		3	SCREW, TP, M4X6 TP ネジ	
502	XD2 - 1200 - 502		4	RING, E E リング	
503	XD3 - 2200 - 162		1	PIN, DOWEL ヘイコウ ピン	
504	XB1 - 2300 - 609		2	SCREW, MACH., TRUSS HEAD, M3X6 バインドネジ	

FIGURE Q40A PAPER HOLDER ASSEMBLY (ST-D1)

紙押え部 (ソーター D1)

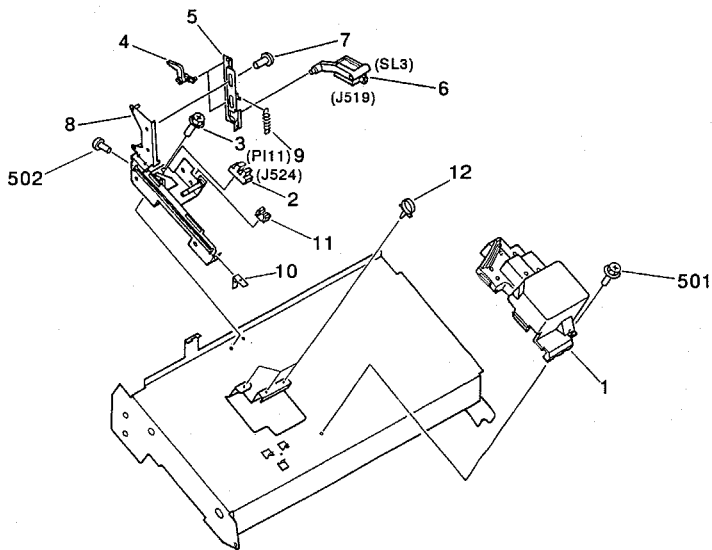

FIGURE & KEY NO.	PART NUMBER	RANK	QTY	DESCRIPTION	SERIAL NUMBER / REMARKS
Q40A -	FG5 - 5958 - 000		1	PAPER HOLDER ASSEMBLY カミ オサエブ	ST - D1
1	FB2 - 9958 - 000		1	COVER, MOVE ム-ブテーブル カバー	
2	WG8 - 5208 - 000		1	PHOTO - INTERRUPTER フォトインタラプタ	PI11 J524
3	XA9 - 0628 - 000	AR		SCREW,RS,M4X8 RS タイトネジ	
4	FB2 - 9950 - 000		2	ARM, PAPER カミ オサエアーム	
5	FB2 - 9951 - 000		1	LINK, PAPER, 1 カミ オサエ リンク (1)	
6	FF5 - 3777 - 000		1	SOLENOID UNIT ソレノイドユニット	SL3 J519
7	FS5 - 9380 - 000		2	SCREW, STEPPED, M4 ダンピス	
8	FF5 - 3775 - 000		1	PLATE, MOVE ム-ブテーブル	
9	FS6 - 2189 - 000		1	SPRING, TENSION ヒツバリバネ	
10	FB3 - 1802 - 000		1	PLATE, SUPPORT, MOVE ム-ブプレート ホキョウバン	
11	WT2 - 5035 - 000		1	CLIP, CABLE エッジサドル	
12	WT2 - 5127 - 000		3	TIE, CABLE ソクセンバンド	
501	XB1 - 2400 - 609		2	SCREW,MACH.,TRUSS HEAD,M4X6 バインドネジ	
502	XB1 - 2300 - 609		2	SCREW,MACH.,TRUSS HEAD,M3X6 バインドネジ	

FIGURE Q40B

STAPLER ASSEMBLY (STS-F1)(1/2)

ステイプラ ユニット (ステイプルソータ・F1) (1/2)

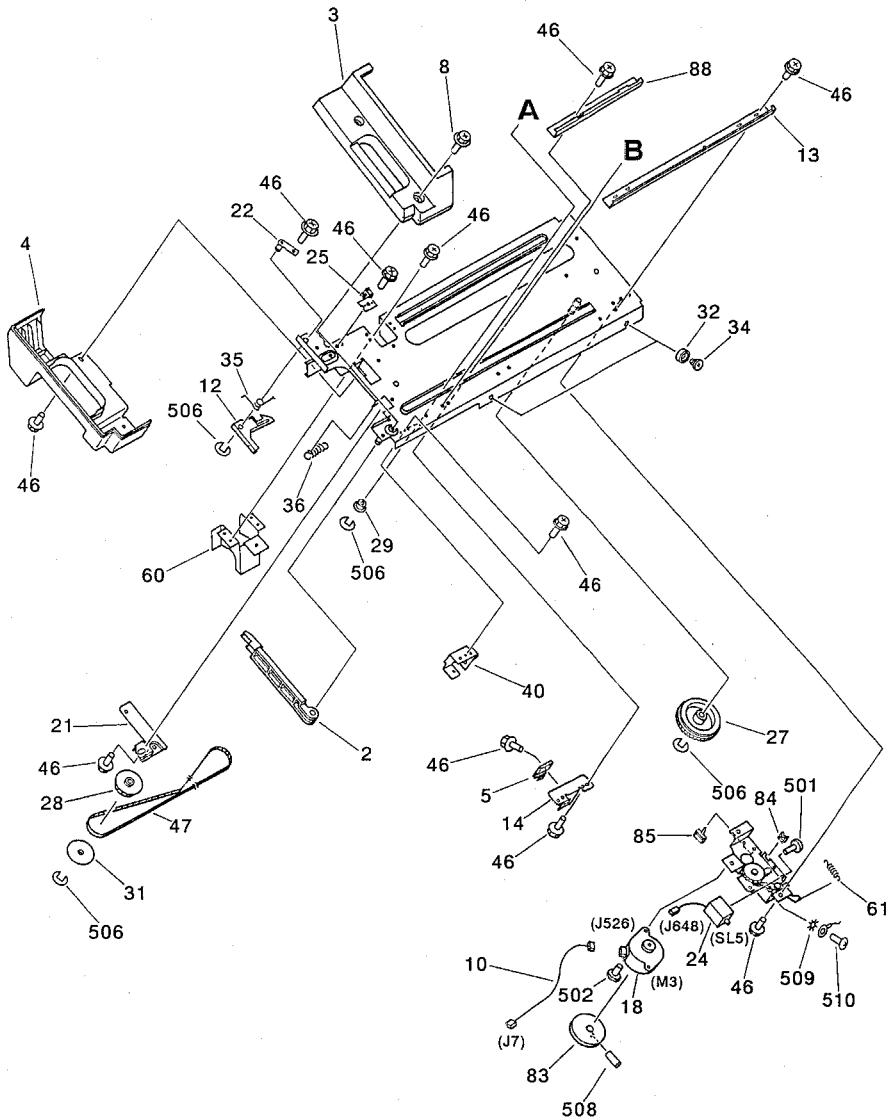

FIGURE Q40B

STAPLER ASSEMBLY (STS-F1)^(2/2)

ステイプラ ユニット (ステイプルソータ・F1) ^(2/2)

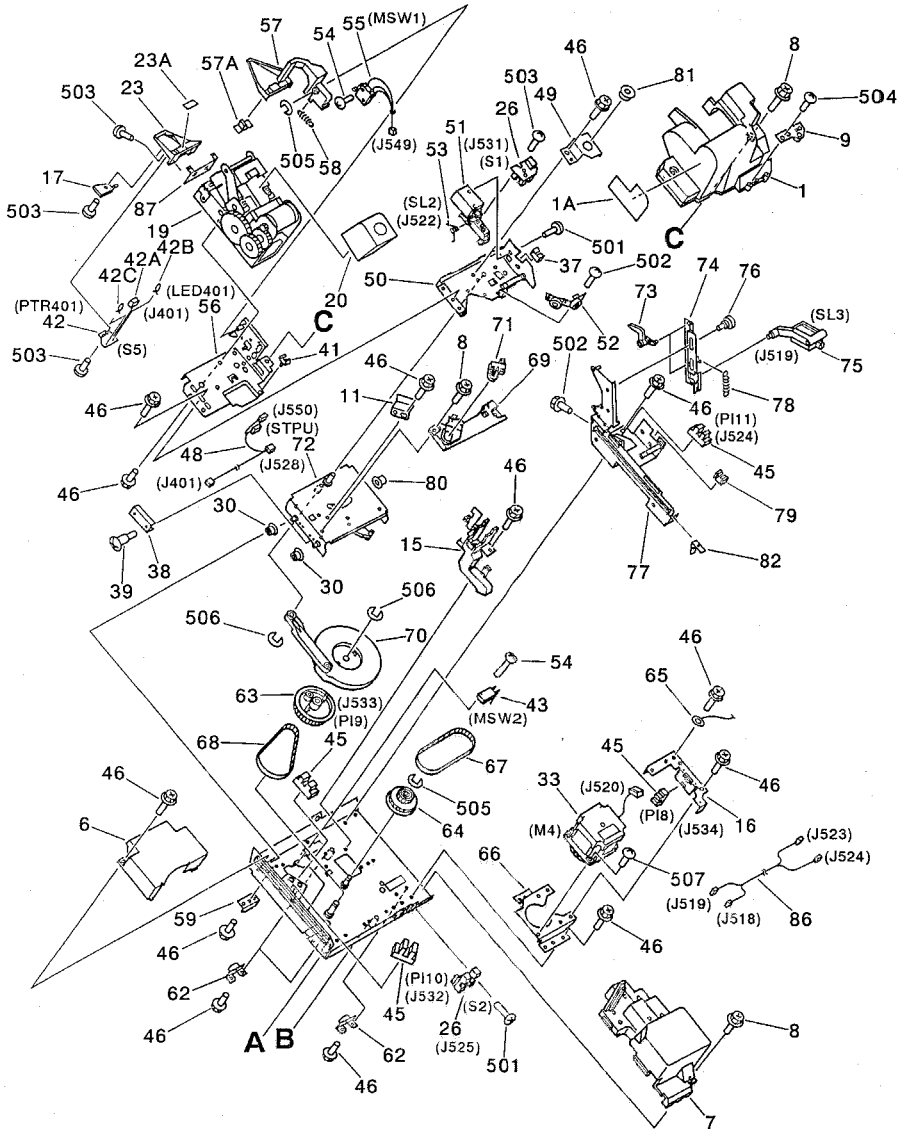

FIGURE & KEY NO.	PART NUMBER	RANK	QTY	DESCRIPTION	SERIAL NUMBER / REMARKS
Q40B --	FG5 - 5056 - 000		1	STAPLER ASSEMBLY ステイブラ ユニット	STS - F1
1	FF5 - 5211 - 000		1	COVER, STAPLER ステイブラカバー	
1A	FS9 - 0055 - 000		1	LABEL, "STAPLER" ステイブララベル	
2	FB2 - 9947 - 000		1	LEVER, LATCH ラッチレバー	
3	FB2 - 9948 - 000		1	COVER, LATCH, UPPER ラッチカバー (ウエ)	
4	FB2 - 9949 - 000		1	COVER, LATCH, LOWER ラッチカバー (シタ)	
5	FB2 - 9954 - 000		1	PLATE, LOCK, 2 ベルトロックプレート (2)	
6	FB2 - 9956 - 000		1	COVER, SENSOR ヨウドウセンサカバー	
7	FB2 - 9958 - 000		1	COVER, MOVE ムーブテーブルカバー	
8	XA9 - 0629 - 000		7	SCREW, RS, M4X8 RS タイトネジ	
9	FB2 - 9960 - 000		1	CAM, TURN, 2 ターンカム (2)	
10	FL6 - 2023 - 000		1	CABLE, SLIDE MOTOR スライドモータチュウゲイソクセン	J7,526
11	FB2 - 9971 - 000		1	GUIDE, TURN ターンガイド	
12	FB2 - 9972 - 000		1	ARM, LATCH ラッチアーム	
13	FB2 - 9974 - 000		1	PLATE, MOVE SENSOR, 1 ムーブセンサプレート (1)	
14	FB2 - 9975 - 000		1	PLATE, LOCK, 1 ベルトロックプレート (1)	
15	FB2 - 9977 - 000		1	DUCT, STAPLER ステイブラハーネスダクト	
16	FB2 - 9980 - 000		1	PLATE, MOTOR ヨウドウモータプレート	
17	FB2 - 9983 - 000		1	COVER, SENSOR カミケンチセンサカバー	
18	FH6 - 1168 - 000		1	MOTOR, STEP モータ	M3 J526
19	FB2 - 9999 - 000		1	STAPLER ステイブラ	
20	FB2 - 9998 - 000		1	CARTRIDGE, STAPLE ハリカートリッジ	
21	FF5 - 3779 - 000		1	PLATE, TENSIONER テンショナプレート	
22	FF5 - 3806 - 000		1	PLATE, ARM ラッチアームプレート	
23	FF5 - 3807 - 000		1	HOLDER, SENSOR カミケンチセンサホルダ	
23A	FB2 - 9983 - 000		1	FILTER, SENSOR センサフィルタ	
24	FF5 - 3814 - 000		1	SOLENOID UNIT ソレノイドユニット	SL5 J648
25	FF5 - 3812 - 000		1	PLATE, LATCH LOCK ラッチロックプレート	
26	FH6 - 3495 - 000		2	SENSOR PCB センサキバン	S1,2 J531,525
27	FS5 - 3399 - 000		1	GEAR, 80T/PULLEY, 36T 80T ギヤ/36T プーリ	

FIGURE & KEY NO.	PART NUMBER	R A N K	Q' T Y	DESCRIPTION	SERIAL NUMBER / REMARKS
Q40B - 28	FS5 - 3400 - 000		1	PULLEY, 36T 36T プーリ	
29	FS5 - 6377 - 000		2	ROLLER コロ	
30	XG2 - 5013 - 405		2	BALL BEARING ボールベアリング	
31	FS5 - 6381 - 000		2	FLANGE フランジ	
32	FS5 - 6389 - 000		2	ROLLER コロ	
33	FH6 - 1165 - 000		1	MOTOR モータ	M4 J520
34	FS5 - 9358 - 000		2	SCREW, STEPPED, M6X3.5 ダンピス	
35	FS6 - 2201 - 000		1	SPRING, TENSION ヒッバリバネ	
36	FS6 - 2194 - 000		1	SPRING, TENSION ヒッバリバネ	
37	WT2 - 0204 - 000		3	CLIP, CABLE エッジサドル	
38	FB2 - 9994 - 000		1	GUIDE, SWING RAIL スイングレールガイド	
39	FS5 - 9359 - 000		2	SCREW, STEPPED, M3 ダンピス	
40	FF5 - 4799 - 000		2	PLATE, PIN, FRONT マエピンプレート	
41	WT2 - 0387 - 000		1	CLAMP クランプ	
42	FG2 - 6659 - 000		1	SENSOR PCB ASSEMBLY カムケンチセンサキバン	S5
42A	VS1 - 1028 - 003		1	PIN ASSEMBLY, 3P ピンアセンブリ	J401
42B	WG1 - 5373 - 000		1	LED, TLN119B LED	LED401
42C	WG3 - 5104 - 000		1	PHOTO - TRANSISTOR TPS616C フォトリランジスタ	PTR401
43	WC4 - 5105 - 000		1	SWITCH スイッチ	MSW2
44	FF5 - 3781 - 000		2	PLATE, MOTOR ムーブモータプレート	
45	WG8 - 5206 - 000		4	PHOTO - INTERRUPTER フォトリインタラプタ	PI8 - 11 J524,532 - 534
46	XA9 - 0628 - 000		44	SCREW, RS, M4X8 RS タイトネジ	
47	XF9 - 0537 - 000		1	BELT, TIMING タイミングベルト	
48	FG2 - 6669 - 000		1	CABLE, STAPLE CONNECT ステイプルチュウケイソクセン	STPU J401,550,528
49	FB2 - 9988 - 000		1	SUPPORT, TURN ターンサポートプレート	
50	FF5 - 3774 - 000		1	PLATE, TURN ターンテーブル	
51	FF5 - 3809 - 000		1	SOLENOID UNIT ソレノイドユニット	SL2 J522
52	FF5 - 3811 - 000		1	PLATE, TURN ターンテーブルプレート	
53	FS6 - 2190 - 000		1	SPRING, TORSION ネジリバネ	
54	FS5 - 9359 - 000		1	SCREW, STEPPED, M3 ダンピス	

FIGURE & KEY NO.	PART NUMBER	RANK	QTY	DESCRIPTION	SERIAL NUMBER / REMARKS
Q40B - 55	FF3 - 0241 - 000		1	SWITCH, SAFETY アンゼンスイッチ	MSW1 J549
56	FF5 - 3770 - 000		1	PLATE, SAFETY セーフティプレート	
57	FF5 - 3808 - 000		1	ARM, SAFETY セーフティアーム	
57A	FN5 - 4070 - 000		1	PRISM プリズム	
58	FS6 - 2191 - 000		1	SPRING, TENSION ヒッバリバネ	
59	FB2 - 9963 - 000		1	SPACER スペーサ	
60	FB3 - 1801 - 000		1	PLATE, STAPLER ステイブルステイホキョウバン	
61	FS6 - 2193 - 000		1	SPRING, TENSION ヒッバリバネ	
62	FF5 - 3773 - 000		3	PLATE, ROLLER コロプレート	
63	FS5 - 3397 - 000		1	PULLEY プーリー	
64	FS5 - 3401 - 000		1	PULLEY, 24T/40T 24T/40Tプーリー	J518,519,523,524
65	FF3 - 0623 - 000		2	CABLE, GROUNDING, W/CORE アースソクセン	
66	FB2 - 9970 - 000		1	PLATE, MOTOR ヨウドウモータープレート	
67	XF9 - 0538 - 000		1	BELT, TIMING タイミングベルト	
68	XF9 - 0539 - 000		1	BELT, TIMING タイミングベルト	
69	FB2 - 9944 - 000		1	LOCK, TURN, 2 ターンロック (2)	
70	FF5 - 3772 - 000		1	CONROD コンロッド	
71	FB2 - 9961 - 000		1	LEVER, LOCK ロックリリースレバー	
72	FF5 - 3771 - 000		1	PLATE, SWING ヨウドウテーブル	
73	FB2 - 9950 - 000		2	ARM, PAPER カミオサエアーム	
74	FB2 - 9951 - 000		1	LINK, PAPER, 1 カミオサエリンク (1)	SL3 J519
75	FF5 - 3777 - 000		1	SOLENOID UNIT ソレノイドユニット	
76	FS5 - 9360 - 000		2	SCREW, STEPPED, M4 ダンピス	
77	FF5 - 3775 - 000		1	PLATE, MOVE ムーブテーブル	
78	FS6 - 2201 - 000		1	SPRING, TENSION ヒッバリバネ	
79	WT2 - 5035 - 000		1	CLIP, CABLE エッジサドル	
80	XG3 - 5010 - 405		1	BALL BEARING ボールベアリング	
81	XG3 - 6010 - 305		3	BALL BEARING, NSK MF106ZZ1MC3 ボールベアリング	
82	FB3 - 1802 - 000		1	PLATE, SUPPORT, MOVE ムーブプレートホキョウバン	
83	FB3 - 0189 - 000		1	FLYWHEEL フライホイール	

FIGURE & KEY NO.	PART NUMBER	RANK	QTY	DESCRIPTION	SERIAL NUMBER / REMARKS
Q40B - 84	WT2 - 5056 - 000		1	CLIP, CABLE エッジサドル	
85	WT2 - 5169 - 000		2	CLAMP, CABLE ソクセンバンド	
86	FG2 - 7477 - 000		1	CABLE, PAPER カミ オサエ ソクセン	
87	FB3 - 6383 - 000		1	PLATE, SWEEPER スクイプレート	
88	FB3 - 6689 - 000		1	PLATE, MOVE,SENSOR, 2 ムーブセンサプレート (2)	
501	XB1 - 2300 - 609		2	SCREW, MACH., TRUSS HEAD, M3X6 バインドネジ	
502	XB1 - 2400 - 609		11	SCREW, MACH., TRUSS HEAD, M4X8 バインドネジ	
503	XB4 - 7300 - 809		3	SCREW, TAPPING, TRUSS HEAD, M3X8 バインドタッピンネジ	
504	XB4 - 7400 - 609		2	SCREW, TAPPING, TRUSS HEAD, M4X6 バインドタッピンネジ	
505	XD2 - 1100 - 502		6	RING, E Eリング	
506	XD2 - 1100 - 642		5	RING, E Eリング	
507	XB1 - 2400 - 809		2	SCREW, MACH., TRUSS HEAD, M4X8 バインドネジ	
508	XB6 - 2300 - 809		1	SETSCREW, M3X8 ロック アナツキ トメネジ	
509	XD1 - 4200 - 402		3	WASHER, TOOTHED LOCK ハツキ ザガネ	
510	XB1 - 2300 - 509		1	SCREW, MACH., TRUSS HEAD, M3X5 バインドネジ	

FIGURE Q41 MAIN BODY CABLE ASSEMBLY

本体通信ケーブル

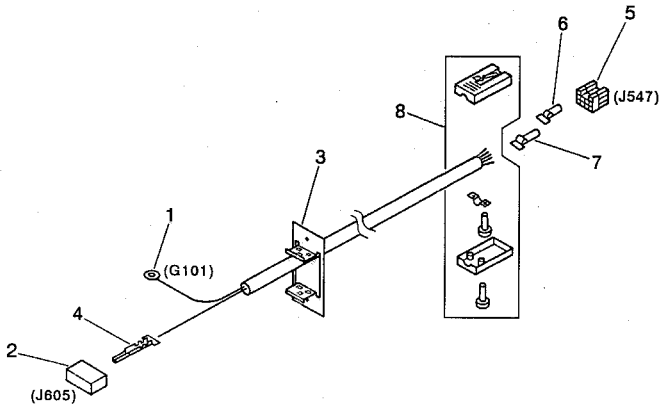

FIGURE & KEY NO.	PART NUMBER	RANK	QTY	DESCRIPTION	SERIAL NUMBER / REMARKS
Q41 -	FG2 - 6668 - 000		1	MAIN BODY CABLE ASSEMBLY ホントイツウシンケーブル	
1	WT1 - 0237 - 000		1	TERMINAL, RING マルガタタンシ	G101
2	VS1 - 0280 - 010		1	CONNECTOR, 10P, MALE コネクタ (オス)	J605
3	FB3 - 0151 - 000		1	PLATE, CABLE, CLAMP ソクセンオサエイタ	
4	WS3 - 0835 - 000		10	PIN CONTACT, 20 - 30AWG ピンコンタクト	
5	FH2 - 5828 - 000		1	HOUSING, CONNECTOR コネクタハウジング	J547
6	FH2 - 5822 - 000		8	SOCKET CONTACT, 22 - 26AWG ソケットコンタクト	
7	FH2 - 5826 - 000		3	SOCKET CONTACT, 16 - 20AWG ソケットコンタクト	
8	FH2 - 5983 - 000		1	CONNECTOR, 28P ラチスコネクタ	

FIGURE Q90 SORTER CONTROLLER PCB ASSEMBLY

ソータコントローラ回路基板

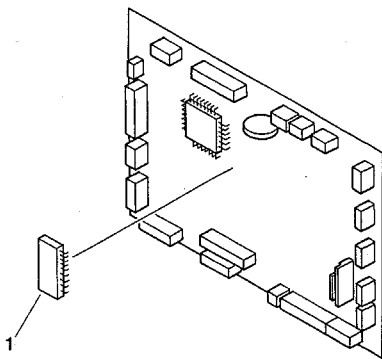



FIGURE & KEY NO.	PART NUMBER	RANK	QTY	DESCRIPTION	SERIAL NUMBER / REMARKS
Q80 - 	FG2 - 6861 - 200		1	SORTER CONTROLLER PCB ASSEMBLY ソータコントローラカイルキバン	STS - F1
	FG2 - 7230 - 020		1	SORTER CONTROLLER PCB ASSEMBLY ソータコントローラカイルキバン	ST - D1
 1	FF3 - 0243 - 090		1	IC, M27C1001 - 80XF1, EP - ROM EP - ROM	STS - F1
	FF3 - 0436 - 020		1	IC, M27C1001 80XF1, EP - ROM EP - ROM	ST - D1
BAT1	WK1 - 5104 - 000		1	BATTERY バッテリー	

C 1	VC5 - 8650 - 105		1	CAPACITOR, 1UF, 16V コンデンサ	
C 2	VW4 - 2635 - 221		1	CAPACITOR, 220PF, 50V コンデンサ	
C 3	VW4 - 2037 - 104		1	CAPACITOR, 0.1UF, 50V コンデンサ	
C 4	VC1 - 2501 - 475		1	CAPACITOR, 4.7UF, 50V コンデンサ	
C 5	VW4 - 2037 - 104		1	CAPACITOR, 0.1UF, 50V コンデンサ	

C 6	VW4 - 2635 - 221		1	CAPACITOR, 220PF, 50V コンデンサ	
C 7	VW4 - 2234 - 150		1	CAPACITOR, 15PF, 50V コンデンサ	
C 8	VW4 - 2234 - 150		1	CAPACITOR, 15PF, 50V コンデンサ	
C 9	VW4 - 2835 - 102		1	CAPACITOR, 1000PF, 50V コンデンサ	
C 10	VC5 - 8650 - 105		1	CAPACITOR, 1UF, 16V コンデンサ	

C 11	VC5 - 8650 - 105		1	CAPACITOR, 1UF, 16V コンデンサ	
C 12	VW4 - 2037 - 104		1	CAPACITOR, 0.1UF, 50V コンデンサ	
C 13	VW4 - 2835 - 102		1	CAPACITOR, 1000PF, 50V コンデンサ	
C 14	VW4 - 2234 - 300		1	CAPACITOR, 30PF, 50V コンデンサ	
C 15	VW4 - 2234 - 300		1	CAPACITOR, 30PF, 50V コンデンサ	

C 16	VW4 - 2835 - 102		1	CAPACITOR, 1000PF, 50V コンデンサ	
C 17	VC7 - 3960 - 397		1	CAPACITOR, 390UF, 35V コンデンサ	
C 18	VC7 - 3960 - 227		1	CAPACITOR, 220UF, 35V コンデンサ	
C 19	VW4 - 2634 - 101		1	CAPACITOR, 100PF, 50V コンデンサ	
C 21	VW4 - 2835 - 222		1	CAPACITOR, 2200PF, 50V コンデンサ	

C 22	VW4 - 2037 - 104		1	CAPACITOR, 0.1UF, 50V コンデンサ	
C 23	VW4 - 2835 - 102		1	CAPACITOR, 1000PF, 50V コンデンサ	
C 24	VW4 - 2835 - 102		1	CAPACITOR, 1000PF, 50V コンデンサ	
C 25	VW4 - 2835 - 102		1	CAPACITOR, 1000PF, 50V コンデンサ	
C 26	VW4 - 2835 - 102		1	CAPACITOR, 1000PF, 50V コンデンサ	

FIGURE & KEY NO.	PART NUMBER	R A N K	Q T Y	DESCRIPTION	SERIAL NUMBER / REMARKS
Q90 - C 27	VW4 - 2835 - 102		1	CAPACITOR, 1000PF, 50V コンデンサ	
C 28	VW4 - 2835 - 102		1	CAPACITOR, 1000PF, 50V コンデンサ	
C 29	VW4 - 2835 - 102		1	CAPACITOR, 1000PF, 50V コンデンサ	
C 35	VW4 - 2835 - 102		1	CAPACITOR, 1000PF, 50V コンデンサ	
C 36	VW4 - 2835 - 102		1	CAPACITOR, 1000PF, 50V コンデンサ	
C 37	VW4 - 2835 - 102		1	CAPACITOR, 1000PF, 50V コンデンサ	
C 38	VC7 - 3960 - 397		1	CAPACITOR, 390UF, 35V コンデンサ	
C 40	VW4 - 2835 - 103		1	CAPACITOR, 0.01UF, 50V コンデンサ	
C 41	VW4 - 2835 - 102		1	CAPACITOR, 1000PF, 50V コンデンサ	
C 42	VW4 - 2835 - 102		1	CAPACITOR, 1000PF, 50V コンデンサ	
C 43	VW4 - 2835 - 102		1	CAPACITOR, 1000PF, 50V コンデンサ	
C 44	VW4 - 2037 - 104		1	CAPACITOR, 0.1UF, 50V コンデンサ	
C 45	VW4 - 2234 - 471		1	CAPACITOR, 470PF, 50V コンデンサ	
C 46	VW4 - 2234 - 471		1	CAPACITOR, 470PF, 50V コンデンサ	
C 47	VW4 - 2835 - 222		1	CAPACITOR, 2200PF, 50V コンデンサ	
C 48	VW4 - 2835 - 222		1	CAPACITOR, 2200PF, 50V コンデンサ	
C 49	VC7 - 2350 - 826		1	CAPACITOR, 82UF, 35V コンデンサ	
C 50	VW4 - 2234 - 471		1	CAPACITOR, 470PF, 50V コンデンサ	
C 51	VW4 - 2234 - 471		1	CAPACITOR, 470PF, 50V コンデンサ	
C 52	VW4 - 2835 - 222		1	CAPACITOR, 2200PF, 50V コンデンサ	
C 53	VW4 - 2835 - 222		1	CAPACITOR, 2200PF, 50V コンデンサ	
C 54	VW4 - 2835 - 102		1	CAPACITOR, 1000PF, 50V コンデンサ	
C 55	VW4 - 2835 - 102		1	CAPACITOR, 1000PF, 50V コンデンサ	
C 56	VW4 - 2835 - 102		1	CAPACITOR, 1000PF, 50V コンデンサ	
C 57	VW4 - 2835 - 102		1	CAPACITOR, 1000PF, 50V コンデンサ	
C 58	VW4 - 2835 - 102		1	CAPACITOR, 1000PF, 50V コンデンサ	
C 59	VC7 - 2350 - 826		1	CAPACITOR, 82UF, 35V コンデンサ	
C 60	VW4 - 2835 - 102		1	CAPACITOR, 1000PF, 50V コンデンサ	
C 61	VW4 - 2835 - 102		1	CAPACITOR, 1000PF, 50V コンデンサ	
C 62	VW4 - 2835 - 102		1	CAPACITOR, 1000PF, 50V コンデンサ	

FIGURE & KEY NO.	PART NUMBER	RANK	QTY	DESCRIPTION	SERIAL NUMBER / REMARKS
Q90 -- C 63	VW4 - 2835 - 102		1	CAPACITOR, 1000PF, 50V コンデンサ	
C 64	VW4 - 2835 - 102		1	CAPACITOR, 1000PF, 50V コンデンサ	
C 65	VW4 - 2835 - 102		1	CAPACITOR, 1000PF, 50V コンデンサ	
C 66	VW4 - 2017 - 105		1	CAPACITOR, 1UF, 16V コンデンサ	
C 67	VW4 - 2835 - 102		1	CAPACITOR, 1000PF, 50V コンデンサ	
C 68	VW4 - 2017 - 105		1	CAPACITOR, 1UF, 16V コンデンサ	
C 69	VW4 - 2017 - 105		1	CAPACITOR, 1UF, 16V コンデンサ	
C 70	VW4 - 2835 - 102		1	CAPACITOR, 1000PF, 50V コンデンサ	
C 71	VW4 - 2037 - 104		1	CAPACITOR, 0.1UF, 50V コンデンサ	
C 72	VW4 - 2037 - 104		1	CAPACITOR, 0.1UF, 50V コンデンサ	
C 73	VW4 - 2234 - 300		1	CAPACITOR, 30PF, 50V コンデンサ	
C 74	VW4 - 2037 - 104		1	CAPACITOR, 0.1UF, 50V コンデンサ	
C 75	VW4 - 2037 - 104		1	CAPACITOR, 0.1UF, 50V コンデンサ	
C 76	VW4 - 2037 - 104		1	CAPACITOR, 0.1UF, 50V コンデンサ	
C 77	VW4 - 2037 - 104		1	CAPACITOR, 0.1UF, 50V コンデンサ	
C 78	VW4 - 2037 - 104		1	CAPACITOR, 0.1UF, 50V コンデンサ	
C 79	VW4 - 2037 - 104		1	CAPACITOR, 0.1UF, 50V コンデンサ	
C 80	VW4 - 2037 - 104		1	CAPACITOR, 0.1UF, 50V コンデンサ	
C 81	VW4 - 2037 - 104		1	CAPACITOR, 0.1UF, 50V コンデンサ	
C 82	VW4 - 2037 - 104		1	CAPACITOR, 0.1UF, 50V コンデンサ	
C 83	VW4 - 2037 - 104		1	CAPACITOR, 0.1UF, 50V コンデンサ	
C 84	VW4 - 2037 - 104		1	CAPACITOR, 0.1UF, 50V コンデンサ	
C 85	VW4 - 2037 - 104		1	CAPACITOR, 0.1UF, 50V コンデンサ	
C 86	VW4 - 2037 - 104		1	CAPACITOR, 0.1UF, 50V コンデンサ	
C 87	VW4 - 2037 - 104		1	CAPACITOR, 0.1UF, 50V コンデンサ	
C 88	VW4 - 2037 - 104		1	CAPACITOR, 0.1UF, 50V コンデンサ	
C 89	VW4 - 2037 - 104		1	CAPACITOR, 0.1UF, 50V コンデンサ	
C 90	VW4 - 2037 - 104		1	CAPACITOR, 0.1UF, 50V コンデンサ	
C 91	VW4 - 2037 - 104		1	CAPACITOR, 0.1UF, 50V コンデンサ	
C 92	VW4 - 2037 - 104		1	CAPACITOR, 0.1UF, 50V コンデンサ	

FIGURE & KEY NO.	PART NUMBER	RANK	QTY	DESCRIPTION	SERIAL NUMBER / REMARKS
Q90 - C 93	VW4 - 2835 - 102		1	CAPACITOR, 1000PF, 50V コンデンサ	
C 94	VW4 - 2835 - 102		1	CAPACITOR, 1000PF, 50V コンデンサ	
C 95	VW4 - 2835 - 102		1	CAPACITOR, 1000PF, 50V コンデンサ	
C 96	VW4 - 2037 - 104		1	CAPACITOR, 0.1UF, 50V コンデンサ	
C 97	VW4 - 2835 - 102		1	CAPACITOR, 1000PF, 50V コンデンサ	
C 98	VW4 - 2835 - 102		1	CAPACITOR, 1000PF, 50V コンデンサ	
C 99	VW4 - 2835 - 102		1	CAPACITOR, 1000PF, 50V コンデンサ	
C100	VW4 - 2037 - 104		1	CAPACITOR, 0.1UF, 50V コンデンサ	
C101	VW4 - 2037 - 104		1	CAPACITOR, 0.1UF, 50V コンデンサ	
C102	VW4 - 2835 - 102		1	CAPACITOR, 1000PF, 50V コンデンサ	
CB1	WD3 - 0040 - 000		1	CIRCUIT BREAKER, 3.15A サーキット ブレーカ	
CP 1	WT1 - 0337 - 000		1	PIN ピン	
CP 2	WT1 - 0122 - 000		1	PIN ピン	
CP 3	WT1 - 0340 - 000		1	PIN, CHECK チェックピン	
CP 4	WT1 - 0340 - 000		1	PIN, CHECK チェックピン	
CP 5	WT1 - 0340 - 000		1	PIN, CHECK チェックピン	
CP 6	WT1 - 0340 - 000		1	PIN, CHECK チェックピン	
CP 7	WT1 - 0334 - 000		1	PIN ASSEMBLY ピン	
CP 8	WT1 - 0334 - 000		1	PIN ASSEMBLY ピン	
CP 9	WT1 - 0334 - 000		1	PIN ASSEMBLY ピン	
CP 10	WT1 - 0334 - 000		1	PIN ASSEMBLY ピン	
CP 11	WT1 - 0334 - 000		1	PIN ASSEMBLY ピン	
CP 12	WT1 - 0334 - 000		1	PIN ASSEMBLY ピン	
CP 13	WT1 - 0334 - 000		1	PIN ASSEMBLY ピン	
CP 14	WT1 - 0334 - 000		1	PIN ASSEMBLY ピン	
CP 15	WT1 - 0334 - 000		1	PIN ASSEMBLY ピン	
CP 16	WT1 - 0340 - 000		1	PIN, CHECK チェックピン	
CP 17	WT1 - 0334 - 000		1	PIN ASSEMBLY ピン	
CP 18	WT1 - 0334 - 000		1	PIN ASSEMBLY ピン	
CP 19	WT1 - 0334 - 000		1	PIN ASSEMBLY ピン	

FIGURE & KEY NO.	PART NUMBER	RANK	QTY	DESCRIPTION	SERIAL NUMBER / REMARKS
Q90 - CP 20	WT1 - 0334 - 000		1	PIN ASSEMBLY ピン	
CP 21	WT1 - 0340 - 000		1	PIN, CHECK チェックピン	
CP 22	WT1 - 0340 - 000		1	PIN, CHECK チェックピン	
CP 23	WT1 - 0337 - 000		1	PIN ピン	
CP 24	WT1 - 0340 - 000		1	PIN, CHECK チェックピン	
CP 25	WT1 - 0337 - 000		1	PIN ピン	
CP 26	WT1 - 0337 - 000		1	PIN ピン	
D 1	WA1 - 0887 - 000		1	DIODE, 1SS270A ダイオード	
D 2	WA1 - 0887 - 000		1	DIODE, 1SS270A ダイオード	
D 3	WA1 - 0777 - 000		1	DIODE, AK04 ダイオード	
D 4	WA1 - 0887 - 000		1	DIODE, 1SS270A ダイオード	
D 5	WA1 - 0887 - 000		1	DIODE, 1SS270A ダイオード	
D 6	WA1 - 0887 - 000		1	DIODE, 1SS270A ダイオード	
D 7	WA1 - 0887 - 000		1	DIODE, 1SS270A ダイオード	
D 8	WA1 - 0887 - 000		1	DIODE, 1SS270A ダイオード	
D 9	WA1 - 0887 - 000		1	DIODE, 1SS270A ダイオード	
D 10	WA1 - 0887 - 000		1	DIODE, 1SS270A ダイオード	
D 11	WA1 - 0887 - 000		1	DIODE, 1SS270A ダイオード	
D 12	WA1 - 0887 - 000		1	DIODE, 1SS270A ダイオード	
D 13	WA1 - 0887 - 000		1	DIODE, 1SS270A ダイオード	
D 14	WA1 - 0887 - 000		1	DIODE, 1SS270A ダイオード	
D 15	WA1 - 0887 - 000		1	DIODE, 1SS270A ダイオード	
D 16	WA1 - 0887 - 000		1	DIODE, 1SS270A ダイオード	
D 17	WA1 - 0887 - 000		1	DIODE, 1SS270A ダイオード	
D 18	WA1 - 0887 - 000		1	DIODE, 1SS270A ダイオード	
D 19	WA1 - 0887 - 000		1	DIODE, 1SS270A ダイオード	
D 20	WA1 - 0887 - 000		1	DIODE, 1SS270A ダイオード	
D 21	WA1 - 0887 - 000		1	DIODE, 1SS270A ダイオード	
D 22	WA1 - 0887 - 000		1	DIODE, 1SS270A ダイオード	
D 23	WA1 - 0887 - 000		1	DIODE, 1SS270A ダイオード	

FIGURE & KEY NO.	PART NUMBER	R A N K	Q T Y	DESCRIPTION	SERIAL NUMBER / REMARKS
Q90 - D 24	WA1 - 0887 - 000		1	DIODE, 1SS270A ダイオード	
D 25	WA1 - 0887 - 000		1	DIODE, 1SS270A ダイオード	
D 26	WA1 - 0887 - 000		1	DIODE, 1SS270A ダイオード	
D 27	WA1 - 0777 - 000		1	DIODE, AK04 ダイオード	
D 28	WA1 - 0887 - 000		1	DIODE, 1SS270A ダイオード	
D 29	WA1 - 0887 - 000		1	DIODE, 1SS270A ダイオード	
D 30	WA1 - 0777 - 000		1	DIODE, AK04 ダイオード	
D 31	WA1 - 0887 - 000		1	DIODE, 1SS270A ダイオード	
D 33	WA1 - 0777 - 000		1	DIODE, AK04 ダイオード	
D 34	WA1 - 0887 - 000		1	DIODE, 1SS270A ダイオード	
D 35	WA1 - 0887 - 000		1	DIODE, 1SS270A ダイオード	
D 36	WA1 - 0777 - 000		1	DIODE, AK04 ダイオード	
D 37	WA1 - 0887 - 000		1	DIODE, 1SS270A ダイオード	
D 38	WA1 - 0887 - 000		1	DIODE, 1SS270A ダイオード	
DA1	WA1 - 1051 - 000		1	DIODE, MA122 ダイオード	
DA2	WA1 - 1197 - 000		1	DIODE, MA123 ダイオード	
DA3	WA1 - 1197 - 000		1	DIODE, MA123 ダイオード	
DA4	WA1 - 1197 - 000		1	DIODE, MA123 ダイオード	
DIPSW1	WC8 - 0227 - 000		1	DIP SWITCH スイッチ	
J 1	VS1 - 0093 - 004		1	CONNECTOR, 4P, MALE コネクタ (オス)	
J 2	VS1 - 1028 - 008		1	PIN ASSEMBLY, 8P ピンアセンブリ	
J 3	VS1 - 5328 - 030		1	PIN ASSEMBLY, 30P ピンアセンブリ	
J 4	VS1 - 1028 - 011		1	PIN ASSEMBLY, 11P ピンアセンブリ	
J 5	VS1 - 1028 - 015		1	PIN ASSEMBLY, 15P ピンアセンブリ	
J 6	VS1 - 1028 - 015		1	PIN ASSEMBLY, 15P ピンアセンブリ	
J 7	VS1 - 1028 - 013		1	PIN ASSEMBLY, 13P ピンアセンブリ	
J 8	VS1 - 1028 - 006		1	PIN ASSEMBLY, 6P ピンアセンブリ	
J 9	VS1 - 1028 - 014		1	PIN ASSEMBLY, 14P ピンアセンブリ	
J 10	WS3 - 0580 - 000		1	PIN ASSEMBLY, 2P ピンアセンブリ	
J 11	WS3 - 0420 - 000		1	PIN ASSEMBLY, 3P ピンアセンブリ	

FIGURE & KEY NO.	PART NUMBER	R A N K	Q T Y	DESCRIPTION	SERIAL NUMBER / REMARKS
Q90 -- J 12	VS1 - 1028 - 002		1	PIN ASSEMBLY, 2P ピンアセンブリ	
J 13	VS1 - 0571 - 005		1	CONNECTOR, 5P コネクタ	
J 14	VS1 - 1028 - 008		1	PIN ASSEMBLY, 8P ピンアセンブリ	
J 15	VS1 - 0571 - 006		1	CONNECTOR, 6P コネクタ	
J 16	VS1 - 0571 - 008		1	CONNECTOR, 8P コネクタ	
J 17	VS1 - 1028 - 007		1	PIN ASSEMBLY, 7P ピンアセンブリ	
J 18	VS1 - 0571 - 004		1	CONNECTOR, 4P コネクタ	
J 19	VS1 - 1028 - 012		1	PIN ASSEMBLY, 12P ピンアセンブリ	
L 1	FH3 - 0253 - 000		1	COIL コイル	
LED 1	WG1 - 0157 - 000		1	LED, SEL2110RTGN LED	
LED 2	WG1 - 0157 - 000		1	LED, SEL2110RTGN LED	
LED 3	WG1 - 0157 - 000		1	LED, SEL2110RTGN LED	
LED 4	WG1 - 0157 - 000		1	LED, SEL2110RTGN LED	
LED 5	WG1 - 0157 - 000		1	LED, SEL2110RTGN LED	
LED 6	WG1 - 0157 - 000		1	LED, SEL2110RTGN LED	
LED 7	WG1 - 5089 - 000		1	LED, GL3KG43 LED	
LED 8	WG1 - 0157 - 000		1	LED, SEL2110RTGN LED	
LED 9	WG1 - 5089 - 000		1	LED, GL3KG43 LED	
LED 10	WG1 - 5089 - 000		1	LED, GL3KG43 LED	
LED 11	WG1 - 5089 - 000		1	LED, GL3KG43 LED	
OSC1	WK2 - 5380 - 000		1	OSCILLATOR, CERAMIC セラミック シンドウシ	
OSC2	WK2 - 5426 - 000		1	CRYSTAL, OSCILLATOR スイショウ シンドウシ	
Q 1	WA3 - 7061 - 000		1	IC, HD6413003TF10, MPU MPU	
Q 2	WA4 - 5572 - 000		1	IC, M62021FP, SYSTEM RESET システムリセット IC	
Q 3	WA3 - 7034 - 000		1	IC, MB8464R - 70LLPF, SRAM SRAM	
Q 4	WA9 - 0265 - 000		1	SOCKET, IC IC ソケット	
Q 5	WA3 - 4127 - 000		1	IC, TC74HC08AF IC	
Q 6	WA3 - 5033 - 000		1	IC, TC74HC04AF IC	
Q 7	FH4 - 5560 - 000		1	IC, M38881M2 - FP, IPC IPC	
Q 8	WA2 - 5249 - 000		1	IC, 2SJ133 IC	

FIGURE & KEY NO.	PART NUMBER	RANK	QTY	DESCRIPTION	SERIAL NUMBER / REMARKS
Q90 - Q 9	WA4 - 5222 - 000		1	IC, UPC494G IC	
Q 10	WA2 - 1292 - 000		1	TRANSISTOR, 2SC3735 トランジスタ	
Q 11	WA2 - 5342 - 000		1	MOS - FET, 2SJ175 MOS - FET	
Q 12	WA2 - 0834 - 000		1	TRANSISTOR, RN1402 トランジスタ	
Q 13	WA2 - 0835 - 000		1	TRANSISTOR, RN2402 トランジスタ	
Q 14	WA2 - 5347 - 000		1	TRANSISTOR, RN2427 トランジスタ	
Q 15	WA2 - 5347 - 000		1	TRANSISTOR, RN2427 トランジスタ	
Q 16	WA2 - 5347 - 000		1	TRANSISTOR, RN2427 トランジスタ	
Q 17	WA2 - 5347 - 000		1	TRANSISTOR, RN2427 トランジスタ	
Q 18	WA2 - 1283 - 000		1	TRANSISTOR, RN1405 トランジスタ	
Q 19	WA2 - 1283 - 000		1	TRANSISTOR, RN1405 トランジスタ	
Q 20	WA2 - 1283 - 000		1	TRANSISTOR, RN1405 トランジスタ	
Q 22	WA3 - 5034 - 000		1	IC, TC74HC74AF, C - MOS C - MOS	
Q 23	WA3 - 5800 - 000		1	D/A CONVERTER, M62352GP D/A コンバータ	
Q 24	WA3 - 7855 - 000		1	MOTOR CONTROLLER, MB86520M モータコントローラ	
Q 25	WA3 - 4466 - 000		1	HC - CMOS, TC74HC10AF HC - CMOS	
Q 26	WA3 - 5256 - 000		1	IC, TC74HC00AF IC	
Q 27	WA3 - 4127 - 000		1	IC, TC74HC08AF IC	
Q 28	WA3 - 4127 - 000		1	IC, TC74HC08AF IC	
Q 29	WA3 - 4520 - 000		1	IC, TC74HCU04AF, C - MOS C - MOS	
Q 31	WA2 - 0834 - 000		1	TRANSISTOR, RN1402 トランジスタ	
Q 32	WA4 - 0736 - 000		1	IC, UPGC324G IC	
Q 33	WA2 - 0834 - 000		1	TRANSISTOR, RN1402 トランジスタ	
Q 34	WA3 - 4465 - 000		1	IC, TC74HC14AF, C - MOS C - MOS IC	
Q 35	WA2 - 0834 - 000		1	TRANSISTOR, RN1402 トランジスタ	
Q 36	WA2 - 0730 - 000		1	TRANSISTOR, RN2406 トランジスタ	
Q 37	WA2 - 0834 - 000		1	TRANSISTOR, RN1402 トランジスタ	
Q 38	WA2 - 5342 - 000		1	MOS - FET, 2SJ175 MOS - FET	
Q 39	WA2 - 5342 - 000		1	MOS - FET, 2SJ175 MOS - FET	
Q 40	WA2 - 5962 - 000		1	TRANSISTOR, 2SK1748 トランジスタ	

FIGURE & KEY NO.	PART NUMBER	RANK	QTY	DESCRIPTION	SERIAL NUMBER / REMARKS
Q90 - Q 41	WA2 - 5962 - 000		1	TRANSISTOR, 2SK1748 トランジスタ	
Q 42	WA2 - 0834 - 000		1	TRANSISTOR, RN1402 トランジスタ	
Q 43	WA2 - 0835 - 000		1	TRANSISTOR, RN2402 トランジスタ	
Q 44	WA2 - 5962 - 000		1	TRANSISTOR, 2SK1748 トランジスタ	
Q 45	WA2 - 0835 - 000		1	TRANSISTOR, RN2402 トランジスタ	
Q 46	WA6 - 5010 - 000		1	IC, SLA7026M IC	
Q 47	WA2 - 0835 - 000		1	TRANSISTOR, RN2402 トランジスタ	
Q 48	WA2 - 0834 - 000		1	TRANSISTOR, RN1402 トランジスタ	
Q 49	WA6 - 5010 - 000		1	IC, SLA7026M IC	
Q 50	WA2 - 5181 - 000		1	TRANSISTOR, 2SK701 15W トランジスタ	
Q 51	WA2 - 0834 - 000		1	TRANSISTOR, RN1402 トランジスタ	
Q 52	WA2 - 0835 - 000		1	TRANSISTOR, RN2402 トランジスタ	
Q 53	WA4 - 1249 - 000		1	IC, MPC358GZ, OP AMP オペアンプ	
Q 54	WA4 - 5498 - 000		1	IC, TC9192F, C - MOS C - MOS IC	
Q 55	WA4 - 0736 - 000		1	IC, UPGC324G IC	
Q 56	WA2 - 5181 - 000		1	TRANSISTOR, 2SK701 15W トランジスタ	
Q 57	WA2 - 5342 - 000		1	MOS - FET, 2SJ175 MOS - FET	
Q 58	WA2 - 5342 - 000		1	MOS - FET, 2SJ175 MOS - FET	
Q 59	WA2 - 5962 - 000		1	TRANSISTOR, 2SK1748 トランジスタ	
Q 60	WA2 - 5962 - 000		1	TRANSISTOR, 2SK1748 トランジスタ	
Q 61	WA2 - 0834 - 000		1	TRANSISTOR, RN1402 トランジスタ	
Q 62	WA2 - 0834 - 000		1	TRANSISTOR, RN1402 トランジスタ	
Q 63	WA2 - 0834 - 000		1	TRANSISTOR, RN1402 トランジスタ	
Q 64	WA2 - 0834 - 000		1	TRANSISTOR, RN1402 トランジスタ	
Q 65	WA3 - 5032 - 000		1	IC, TC74HC02AF IC	
Q 66	WA3 - 4465 - 000		1	IC, TC74HC14AF, C - MOS C - MOS IC	
Q 67	WA2 - 0834 - 000		1	TRANSISTOR, RN1402 トランジスタ	
Q 68	WA2 - 0834 - 000		1	TRANSISTOR, RN1402 トランジスタ	
Q 69	WA2 - 0834 - 000		1	TRANSISTOR, RN1402 トランジスタ	
Q 70	WA2 - 0834 - 000		1	TRANSISTOR, RN1402 トランジスタ	

FIGURE & KEY NO.	PART NUMBER	RANK	QTY	DESCRIPTION	SERIAL NUMBER / REMARKS
Q90 - Q 71	WA2 - 1478 - 000		1	TRANSISTOR, 2SK975 トランジスタ	
Q 72	WA3 - 5179 - 000		1	IC, TC74HC32AF, HC - MOS HC - MOS	
Q 73	WA3 - 4466 - 000		1	HC - CMOS, TC74HC10AF HC - CMOS	
Q 74	WA3 - 5033 - 000		1	IC, TC74HC04AF IC	
Q 76	WA2 - 0835 - 000		1	TRANSISTOR, RN2402 トランジスタ	
R 1	VV1 - 7118 - 103		1	RESISTOR, 10KOHM, 1/10W テイコウ	
R 2	VV1 - 7118 - 472		1	RESISTOR, 4.7KOHM, 1/10W テイコウ	
R 3	VV1 - 7118 - 102		1	RESISTOR, 1KOHM, 1/10W テイコウ	
R 4	VV1 - 7118 - 103		1	RESISTOR, 10KOHM, 1/10W テイコウ	
R 5	VV1 - 7118 - 103		1	RESISTOR, 10KOHM, 1/10W テイコウ	
R 6	VV1 - 7118 - 103		1	RESISTOR, 10KOHM, 1/10W テイコウ	
R 7	VR7 - 0983 - 831		1	RESISTOR, 3.83KOHM, 1/10W テイコウ	
R 8	VR7 - 0983 - 831		1	RESISTOR, 3.83KOHM, 1/10W テイコウ	
R 9	VR7 - 0932 - 001		1	RESISTOR, 2KOHM, 1/10W テイコウ	
R 10	VR7 - 0982 - 001		1	RESISTOR, 2KOHM, 1/10W テイコウ	
R 11	VV1 - 7118 - 103		1	RESISTOR, 10KOHM, 1/10W テイコウ	
R 12	VV1 - 5148 - 331		1	RESISTOR, 330 OHM, 1/4W テイコウ	
R 13	VR1 - 1121 - 821		1	RESISTOR, 820 OHM, 1/2W テイコウ	
R 14	VR9 - 5068 - 000		1	RESISTOR, 0.47 OHM, 1W テイコウ	
R 15	VR9 - 5077 - 000		1	RESISTOR, 0.47 OHM, 1W テイコウ	
R 16	VV1 - 7118 - 102		1	RESISTOR, 1KOHM, 1/10W テイコウ	
R 17	VV1 - 7118 - 472		1	RESISTOR, 4.7KOHM, 1/10W テイコウ	
R 18	VV1 - 7118 - 472		1	RESISTOR, 4.7KOHM, 1/10W テイコウ	
R 19	VV1 - 7118 - 102		1	RESISTOR, 1KOHM, 1/10W テイコウ	
R 20	VV1 - 7118 - 102		1	RESISTOR, 1KOHM, 1/10W テイコウ	
R 21	VV1 - 7118 - 100		1	RESISTOR, 10 OHM, 1/10W テイコウ	
R 22	VV1 - 7118 - 103		1	RESISTOR, 10KOHM, 1/10W テイコウ	
R 23	VV1 - 7118 - 471		1	RESISTOR, 470 OHM, 1/10W テイコウ	
R 24	VV1 - 7118 - 102		1	RESISTOR, 1KOHM, 1/10W テイコウ	
R 26	VV1 - 7118 - 752		1	RESISTOR, 7.5KOHM, 1/10W テイコウ	

FIGURE & KEY NO.	PART NUMBER	RANK	QTY	DESCRIPTION	SERIAL NUMBER / REMARKS
Q90 - R 28	VV1 - 7118 - 513		1	RESISTOR, 51KOHM, 1/10W テイコウ	
R 29	VV1 - 5148 - 221		1	RESISTOR, 220 OHM, 1/4W テイコウ	
R 30	VR1 - 1121 - 560		1	RESISTOR, 56 OHM, 1/2W テイコウ	
R 31	VR1 - 1121 - 560		1	RESISTOR, 56 OHM, 1/2W テイコウ	
R 32	VR1 - 1121 - 560		1	RESISTOR, 56 OHM, 1/2W テイコウ	
R 33	VV1 - 7118 - 103		1	RESISTOR, 10KOHM, 1/10W テイコウ	
R 34	VV1 - 7118 - 103		1	RESISTOR, 10KOHM, 1/10W テイコウ	
R 35	VV1 - 7118 - 103		1	RESISTOR, 10KOHM, 1/10W テイコウ	
R 36	VV1 - 7118 - 103		1	RESISTOR, 10KOHM, 1/10W テイコウ	
R 37	VV1 - 7118 - 103		1	RESISTOR, 10KOHM, 1/10W テイコウ	
R 38	VV1 - 7118 - 103		1	RESISTOR, 10KOHM, 1/10W テイコウ	
R 39	VV1 - 7118 - 103		1	RESISTOR, 10KOHM, 1/10W テイコウ	
R 40	VV1 - 7118 - 103		1	RESISTOR, 10KOHM, 1/10W テイコウ	
R 41	VV1 - 7118 - 103		1	RESISTOR, 10KOHM, 1/10W テイコウ	
R 42	VV1 - 7118 - 103		1	RESISTOR, 10KOHM, 1/10W テイコウ	
R 43	VV1 - 7118 - 103		1	RESISTOR, 10KOHM, 1/10W テイコウ	
R 44	VV1 - 7118 - 103		1	RESISTOR, 10KOHM, 1/10W テイコウ	
R 45	VV1 - 7118 - 103		1	RESISTOR, 10KOHM, 1/10W テイコウ	
R 50	VV1 - 7118 - 103		1	RESISTOR, 10KOHM, 1/10W テイコウ	
R 55	VV1 - 7118 - 103		1	RESISTOR, 10KOHM, 1/10W テイコウ	
R 56	VV1 - 7118 - 103		1	RESISTOR, 10KOHM, 1/10W テイコウ	
R 57	VV1 - 7118 - 103		1	RESISTOR, 10KOHM, 1/10W テイコウ	
R 53	VV1 - 7118 - 103		1	RESISTOR, 10KOHM, 1/10W テイコウ	
R 59	VV1 - 7118 - 103		1	RESISTOR, 10KOHM, 1/10W テイコウ	
R 60	VV1 - 7118 - 103		1	RESISTOR, 10KOHM, 1/10W テイコウ	
R 61	VV1 - 7178 - 472		1	RESISTOR, 4.7KOHM, 1/10W テイコウ	
R 63	VR9 - 5077 - 000		1	RESISTOR, 0.47 OHM, 1W テイコウ	
R 64	VV1 - 7118 - 103		1	RESISTOR, 10KOHM, 1/10W テイコウ	
R 65	VV1 - 7118 - 103		1	RESISTOR, 10KOHM, 1/10W テイコウ	
R 66	VV1 - 7118 - 103		1	RESISTOR, 10KOHM, 1/10W テイコウ	

FIGURE & KEY NO.	PART NUMBER	RANK	QTY	DESCRIPTION	SERIAL NUMBER / REMARKS
Q90 - R 67	VV1 - 7118 - 682		1	RESISTOR, 6.8KOHM, 1/10W テイコウ	
R 68	VV1 - 7118 - 332		1	RESISTOR, 3.3KOHM, 1/10W テイコウ	
R 69	VV1 - 7118 - 102		1	RESISTOR, 1KOHM, 1/10W テイコウ	
R 71	VV1 - 7118 - 103		1	RESISTOR, 10KOHM, 1/10W テイコウ	
R 72	VV1 - 7118 - 102		1	RESISTOR, 1KOHM, 1/10W テイコウ	
R 73	VV1 - 7118 - 102		1	RESISTOR, 1KOHM, 1/10W テイコウ	
R 74	VV1 - 7118 - 103		1	RESISTOR, 10KOHM, 1/10W テイコウ	
R 75	VV1 - 7118 - 103		1	RESISTOR, 10KOHM, 1/10W テイコウ	
R 76	VV1 - 7118 - 102		1	RESISTOR, 1KOHM, 1/10W テイコウ	
R 77	VV1 - 7118 - 102		1	RESISTOR, 1KOHM, 1/10W テイコウ	
R 78	VV1 - 7118 - 102		1	RESISTOR, 1KOHM, 1/10W テイコウ	
R 79	VV1 - 7118 - 102		1	RESISTOR, 1KOHM, 1/10W テイコウ	
R 80	VV1 - 7118 - 103		1	RESISTOR, 10KOHM, 1/10W テイコウ	
R 89	VV1 - 7118 - 103		1	RESISTOR, 10KOHM, 1/10W テイコウ	
R 90	VV1 - 7118 - 102		1	RESISTOR, 1KOHM, 1/10W テイコウ	
R 91	VV1 - 7118 - 102		1	RESISTOR, 1KOHM, 1/10W テイコウ	
R 92	VV1 - 7118 - 103		1	RESISTOR, 10KOHM, 1/10W テイコウ	
R 93	VV1 - 7118 - 103		1	RESISTOR, 10KOHM, 1/10W テイコウ	
R 94	VV1 - 7118 - 472		1	RESISTOR, 4.7KOHM, 1/10W テイコウ	
R 95	VV1 - 5148 - 331		1	RESISTOR, 330 OHM, 1/4W テイコウ	
R 96	VV1 - 7118 - 103		1	RESISTOR, 10KOHM, 1/10W テイコウ	
R 98	VV1 - 7118 - 103		1	RESISTOR, 10KOHM, 1/10W テイコウ	
R 99	VV1 - 7118 - 152		1	RESISTOR, 1.5KOHM, 1/10W テイコウ	
R100	VV1 - 7118 - 104		1	RESISTOR, 100KOHM, 1/10W テイコウ	
R101	VV1 - 7118 - 104		1	RESISTOR, 100KOHM, 1/10W テイコウ	
R102	VV1 - 7118 - 103		1	RESISTOR, 10KOHM, 1/10W テイコウ	
R103	VV1 - 7118 - 103		1	RESISTOR, 10KOHM, 1/10W テイコウ	
R104	VV1 - 7118 - 103		1	RESISTOR, 10KOHM, 1/10W テイコウ	
R105	VV1 - 7118 - 103		1	RESISTOR, 10KOHM, 1/10W テイコウ	
R106	VV1 - 7118 - 103		1	RESISTOR, 10KOHM, 1/10W テイコウ	

FIGURE & KEY NO.	PART NUMBER	RANK	QTY	DESCRIPTION	SERIAL NUMBER / REMARKS
Q90-- R107	VV1 - 7118 - 103		1	RESISTOR, 10KOHM, 1/10W テイコウ	
R108	VV1 - 7118 - 103		1	RESISTOR, 10KOHM, 1/10W テイコウ	
R109	VV1 - 7118 - 102		1	RESISTOR, 1KOHM, 1/10W テイコウ	
R110	VV1 - 7118 - 102		1	RESISTOR, 1KOHM, 1/10W テイコウ	
R111	VV1 - 7118 - 104		1	RESISTOR, 100KOHM, 1/10W テイコウ	
R112	VR7 - 0989 - 531		1	RESISTOR, 9.53KOHM, 1/10W テイコウ	
R113	VV1 - 7118 - 104		1	RESISTOR, 100KOHM, 1/10W テイコウ	
R114	VR9 - 5147 - 000		1	RESISTOR, 0.1 OHM, 1W テイコウ	
R115	VR7 - 0981 - 002		1	RESISTOR, 10KOHM, 1/10W テイコウ	
R116	VV1 - 5148 - 331		1	RESISTOR, 330 OHM, 1/4W テイコウ	
R117	VV1 - 5148 - 331		1	RESISTOR, 330 OHM, 1/4W テイコウ	
R118	VR1 - 1121 - 821		1	RESISTOR, 820 OHM, 1/2W テイコウ	
R119	VR1 - 1121 - 821		1	RESISTOR, 820 OHM, 1/2W テイコウ	
R120	VV1 - 7118 - 103		1	RESISTOR, 10KOHM, 1/10W テイコウ	
R121	VV1 - 7118 - 103		1	RESISTOR, 10KOHM, 1/10W テイコウ	
R122	VV1 - 7118 - 102		1	RESISTOR, 1KOHM, 1/10W テイコウ	
R123	VV1 - 5148 - 221		1	RESISTOR, 220 OHM, 1/4W テイコウ	
R124	VV1 - 7118 - 102		1	RESISTOR, 1KOHM, 1/10W テイコウ	
R125	VV1 - 7118 - 103		1	RESISTOR, 10KOHM, 1/10W テイコウ	
R126	VV1 - 7118 - 103		1	RESISTOR, 10KOHM, 1/10W テイコウ	
R127	VV1 - 7118 - 103		1	RESISTOR, 10KOHM, 1/10W テイコウ	
R128	VV1 - 7118 - 473		1	RESISTOR, 47KOHM, 1/10W テイコウ	
R129	VV1 - 7118 - 473		1	RESISTOR, 47KOHM, 1/10W テイコウ	
R130	VV1 - 7118 - 242		1	RESISTOR, 22KOHM, 1/10W テイコウ	
R131	VR9 - 3661 - 000		1	RESISTOR, 0.33 OHM, 1/2W テイコウ	
R132	VR9 - 3661 - 000		1	RESISTOR, 0.33 OHM, 1/2W テイコウ	
R133	VV1 - 7118 - 242		1	RESISTOR, 22KOHM, 1/10W テイコウ	
R134	VV1 - 7118 - 821		1	RESISTOR, 820 OHM, 1/10W テイコウ	
R135	VV1 - 7113 - 101		1	RESISTOR, 100 OHM, 1/10W テイコウ	
R136	VV1 - 7118 - 472		1	RESISTOR, 4.7KOHM, 1/10W テイコウ	

FIGURE & KEY NO.	PART NUMBER	RANK	QTY	DESCRIPTION	SERIAL NUMBER / REMARKS
Q90 - R137	VV1 - 7118 - 473		1	RESISTOR, 47KOHM, 1/10W テイコウ	
R138	VV1 - 7118 - 473		1	RESISTOR, 47KOHM, 1/10W テイコウ	
R139	VV1 - 7118 - 242		1	RESISTOR, 22KOHM, 1/10W テイコウ	
R140	VR9 - 5190 - 000		1	RESISTOR, 0.33 OHM, 2W テイコウ	
R141	VR9 - 5190 - 000		1	RESISTOR, 0.33 OHM, 2W テイコウ	
R142	VV1 - 7118 - 242		1	RESISTOR, 22KOHM, 1/10W テイコウ	
R143	VV1 - 7118 - 152		1	RESISTOR, 1.5KOHM, 1/10W テイコウ	
R144	VV1 - 7118 - 471		1	RESISTOR, 470 OHM, 1/10W テイコウ	
R145	VV1 - 7118 - 472		1	RESISTOR, 4.7KOHM, 1/10W テイコウ	
R147	VV1 - 7118 - 103		1	RESISTOR, 10KOHM, 1/10W テイコウ	
R148	VV1 - 7118 - 103		1	RESISTOR, 10KOHM, 1/10W テイコウ	
R149	VV1 - 7118 - 102		1	RESISTOR, 1KOHM, 1/10W テイコウ	
R150	VV1 - 7118 - 103		1	RESISTOR, 10KOHM, 1/10W テイコウ	
R151	VV1 - 7118 - 103		1	RESISTOR, 10KOHM, 1/10W テイコウ	
R152	VV1 - 7118 - 472		1	RESISTOR, 4.7KOHM, 1/10W テイコウ	
R153	VV1 - 5148 - 221		1	RESISTOR, 220 OHM, 1/4W テイコウ	
R154	VV1 - 5148 - 221		1	RESISTOR, 220 OHM, 1/4W テイコウ	
R155	VV1 - 5148 - 221		1	RESISTOR, 220 OHM, 1/4W テイコウ	
R156	VV1 - 7118 - 103		1	RESISTOR, 10KOHM, 1/10W テイコウ	
R157	VV1 - 7118 - 103		1	RESISTOR, 10KOHM, 1/10W テイコウ	
R158	VV1 - 7118 - 103		1	RESISTOR, 10KOHM, 1/10W テイコウ	
R159	VV1 - 5148 - 221		1	RESISTOR, 220 OHM, 1/4W テイコウ	
R161	VV1 - 5148 - 221		1	RESISTOR, 220 OHM, 1/4W テイコウ	
R162	VV1 - 7118 - 473		1	RESISTOR, 47KOHM, 1/10W テイコウ	
R163	VV1 - 7118 - 102		1	RESISTOR, 1KOHM, 1/10W テイコウ	
R164	VV1 - 7118 - 102		1	RESISTOR, 1KOHM, 1/10W テイコウ	
R165	VV1 - 7118 - 102		1	RESISTOR, 1KOHM, 1/10W テイコウ	
R166	VV1 - 7118 - 103		1	RESISTOR, 10KOHM, 1/10W テイコウ	
R167	VR7 - 0989 - 531		1	RESISTOR, 9.53KOHM, 1/10W テイコウ	
R168	VV1 - 7118 - 104		1	RESISTOR, 100KOHM, 1/10W テイコウ	

FIGURE & KEY NO.	PART NUMBER	RANK	QTY	DESCRIPTION	SERIAL NUMBER / REMARKS
Q90 - R169	VR9 - 5147 - 000		1	RESISTOR, 0.1 OHM, 1W テイクウ	
R170	VV1 - 7118 - 103		1	RESISTOR, 10KOHM, 1/10W テイクウ	
R171	VV1 - 7118 - 103		1	RESISTOR, 10KOHM, 1/10W テイクウ	
R172	VV1 - 7118 - 103		1	RESISTOR, 10KOHM, 1/10W テイクウ	
R173	VV1 - 7118 - 104		1	RESISTOR, 100KOHM, 1/10W テイクウ	
R174	VR7 - 0981 - 002		1	RESISTOR, 10KOHM, 1/10W テイクウ	
R175	VV1 - 5148 - 331		1	RESISTOR, 330 OHM, 1/4W テイクウ	
R176	VV1 - 5148 - 331		1	RESISTOR, 330 OHM, 1/4W テイクウ	
R177	VR1 - 1121 - 821		1	RESISTOR, 820 OHM, 1/2W テイクウ	
R178	VR1 - 1121 - 821		1	RESISTOR, 820 OHM, 1/2W テイクウ	
R179	VV1 - 7118 - 473		1	RESISTOR, 47KOHM, 1/10W テイクウ	
R180	VV1 - 7118 - 473		1	RESISTOR, 47KOHM, 1/10W テイクウ	
R181	VV1 - 7118 - 102		1	RESISTOR, 1KOHM, 1/10W テイクウ	
R182	VV1 - 7118 - 102		1	RESISTOR, 1KOHM, 1/10W テイクウ	
R183	VV1 - 7118 - 473		1	RESISTOR, 47KOHM, 1/10W テイクウ	
R184	VV1 - 7118 - 334		1	RESISTOR, 330KOHM, 1/10W テイクウ	
R185	VV1 - 7118 - 334		1	RESISTOR, 330KOHM, 1/10W テイクウ	
R186	VV1 - 7118 - 224		1	RESISTOR, 220KOHM, 1/10W テイクウ	
R187	VV1 - 7118 - 105		1	RESISTOR, 1MOHM, 1/10W テイクウ	
R188	VV1 - 7118 - 684		1	RESISTOR, 680KOHM, 1/10W テイクウ	
R189	VV1 - 7118 - 334		1	RESISTOR, 330KOHM, 1/10W テイクウ	
R190	VV1 - 7118 - 334		1	RESISTOR, 330KOHM, 1/10W テイクウ	
R191	VV1 - 7118 - 684		1	RESISTOR, 680KOHM, 1/10W テイクウ	
R192	VV1 - 7000 - 000		1	JUMPER チップジャンパ	
R193	VV1 - 7118 - 104		1	RESISTOR, 100KOHM, 1/10W テイクウ	
R194	VV1 - 7118 - 472		1	RESISTOR, 4.7KOHM, 1/10W テイクウ	
R195	VV1 - 7118 - 472		1	RESISTOR, 4.7KOHM, 1/10W テイクウ	
R196	VV1 - 7118 - 154		1	RESISTOR, 150KOHM, 1/10W テイクウ	
R197	VV1 - 7118 - 472		1	RESISTOR, 4.7KOHM, 1/10W テイクウ	
R198	VV1 - 7118 - 472		1	RESISTOR, 4.7KOHM, 1/10W テイクウ	

FIGURE & KEY NO.	PART NUMBER	RANK	QTY	DESCRIPTION	SERIAL NUMBER / REMARKS
Q90 - R199	VV1 - 7118 - 104		1	RESISTOR, 100KOHM, 1/10W テイコウ	
R200	VV1 - 7118 - 103		1	RESISTOR, 10KOHM, 1/10W テイコウ	
R201	VV1 - 7118 - 103		1	RESISTOR, 10KOHM, 1/10W テイコウ	
R202	VV1 - 5148 - 221		1	RESISTOR, 220 OHM, 1/4W テイコウ	
R203	VV1 - 7118 - 103		1	RESISTOR, 10KOHM, 1/10W テイコウ	
R204	VV1 - 7118 - 103		1	RESISTOR, 10KOHM, 1/10W テイコウ	
R205	VV1 - 7118 - 103		1	RESISTOR, 10KOHM, 1/10W テイコウ	
R206	VV1 - 7118 - 103		1	RESISTOR, 10KOHM, 1/10W テイコウ	
R207	VV1 - 7118 - 103		1	RESISTOR, 10KOHM, 1/10W テイコウ	
R208	VV1 - 7118 - 103		1	RESISTOR, 10KOHM, 1/10W テイコウ	
R209	VV1 - 7118 - 103		1	RESISTOR, 10KOHM, 1/10W テイコウ	
R210	VV1 - 7118 - 103		1	RESISTOR, 10KOHM, 1/10W テイコウ	
R211	VV1 - 7118 - 103		1	RESISTOR, 10KOHM, 1/10W テイコウ	
R212	VV1 - 7118 - 103		1	RESISTOR, 10KOHM, 1/10W テイコウ	
R213	VV1 - 7118 - 103		1	RESISTOR, 10KOHM, 1/10W テイコウ	
R214	VV1 - 5148 - 221		1	RESISTOR, 220 OHM, 1/4W テイコウ	
R215	VV1 - 5148 - 221		1	RESISTOR, 220 OHM, 1/4W テイコウ	
R216	VV1 - 5148 - 221		1	RESISTOR, 220 OHM, 1/4W テイコウ	
R217	VV1 - 5148 - 221		1	RESISTOR, 220 OHM, 1/4W テイコウ	
R218	VV1 - 7118 - 332		1	RESISTOR, 3.3KOHM, 1/10W テイコウ	
R219	VV1 - 7118 - 102		1	RESISTOR, 1KOHM, 1/10W テイコウ	
R220	VV1 - 7118 - 333		1	RESISTOR, 33KOHM, 1/10W テイコウ	
R221	VV1 - 7118 - 102		1	RESISTOR, 1KOHM, 1/10W テイコウ	
R222	VV1 - 7118 - 332		1	RESISTOR, 3.3KOHM, 1/10W テイコウ	
R223	VV1 - 7118 - 102		1	RESISTOR, 1KOHM, 1/10W テイコウ	
R224	VV1 - 7118 - 332		1	RESISTOR, 3.3KOHM, 1/10W テイコウ	
R225	VV1 - 7118 - 102		1	RESISTOR, 1KOHM, 1/10W テイコウ	
RA 2	VR4 - 1044 - 104		1	RESISTOR ARRAY, 100KOHM 1/8W テイコウアレイ	
RA 3	VR4 - 1044 - 103		1	RESISTOR ARRAY, 10KOHM, 1/8W テイコウアレイ	
RA 4	VR4 - 2044 - 221		1	RESISTOR ARRAY, 220 OHM テイコウアレイ	

FIGURE Q91 LOW SPEED MOTOR PCB ASSEMBLY
低速モータ回路基板

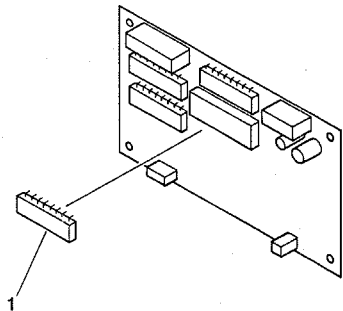

FIGURE & KEY NO.	PART NUMBER	R A N K	Q T Y	DESCRIPTION	SERIAL NUMBER / REMARKS
Q91 -	FG2 - 6981 - 000		1	LOW SPEED MOTOR PCB ASSEMBLY テイスク モータ カイロ キバン	
1	FF3 - 0436 - 000		1	IC, M27C1001 80XF1, EP - ROM EP - ROM	
C701	VW4 - 2835 - 102		1	CAPACITOR, 1000PF, 50V コンデンサ	
C702	VC1 - 2351 - 106		1	CAPACITOR, 10UF, 35V コンデンサ	
C703	VC1 - 2351 - 107		1	CAPACITOR, 100UF, 35V コンデンサ	
C704	VW4 - 2307 - 104		1	CAPACITOR, 0.1UF, 50V コンデンサ	
C705	VC1 - 2351 - 106		1	CAPACITOR, 10UF, 35V コンデンサ	
C706	VW4 - 2835 - 102		1	CAPACITOR, 1000PF, 50V コンデンサ	
C707	VW4 - 2835 - 102		1	CAPACITOR, 1000PF, 50V コンデンサ	
C708	VW4 - 2037 - 104		1	CAPACITOR, 0.1UF, 50V コンデンサ	
C709	VW4 - 2037 - 224		1	CAPACITOR, 0.22UF, 50V コンデンサ	
C710	VW4 - 2234 - 330		1	CAPACITOR, 33PF, 50V コンデンサ	
C711	VW4 - 2037 - 104		1	CAPACITOR, 0.1UF, 50V コンデンサ	
C712	VW4 - 2037 - 104		1	CAPACITOR, 0.1UF, 50V コンデンサ	
C713	VW4 - 2037 - 104		1	CAPACITOR, 0.1UF, 50V コンデンサ	
C714	VW4 - 2835 - 102		1	CAPACITOR, 1000PF, 50V コンデンサ	
C715	VC5 - 9610 - 105		1	CAPACITOR, 1UF, 50V コンデンサ	
C716	VW4 - 2835 - 101		1	CAPACITOR, 100PF, 50V コンデンサ	
C717	VC1 - 2351 - 106		1	CAPACITOR, 10UF, 35V コンデンサ	
C718	VW4 - 2037 - 104		1	CAPACITOR, 0.1UF, 50V コンデンサ	
C719	VW4 - 2037 - 104		1	CAPACITOR, 0.1UF, 50V コンデンサ	
CP701	WT1 - 0340 - 000		1	PIN, CHECK チェック ピン	
CP702	WT1 - 0340 - 000		1	PIN, CHECK チェック ピン	
CP703	WT1 - 0340 - 000		1	PIN, CHECK チェック ピン	
CP704	WT1 - 0340 - 000		1	PIN, CHECK チェック ピン	
D701	WA1 - 0887 - 000		1	DIODE, 1SS270A ダイオード	
D702	WA1 - 0887 - 000		1	DIODE, 1SS270A ダイオード	
D703	WA1 - 0777 - 000		1	DIODE, AK04 ダイオード	
J701	VS1 - 0571 - 004		1	CONNECTOR, 4P コネクタ	
J702	VS1 - 1028 - 007		1	PIN ASSEMBLY, 7P ピン アセンブリ	

FIGURE & KEY NO.	PART NUMBER	RANK	QTY	DESCRIPTION	SERIAL NUMBER / REMARKS
Q91 - J703	VS1 - 1028 - 003		1	PIN ASSEMBLY, 3P ピンアセンブリ	
J704	VS1 - 0571 - 002		1	CONNECTOR, 2P コネクタ	
J705	VS1 - 1028 - 006		1	PIN ASSEMBLY, 6P ピンアセンブリ	
J706	VS1 - 0571 - 006		1	CONNECTOR, 6P コネクタ	
J707	VS1 - 5746 - 002		1	CONNECTOR, 2P コネクタ	
J708	VS1 - 1028 - 008		1	PIN ASSEMBLY, 8P ピンアセンブリ	
J709	VS1 - 0571 - 003		1	CONNECTOR, 3P コネクタ	
LED701	WG1 - 0157 - 000		1	LED, SEL2110RTGN LED	
Q701	WA3 - 4423 - 000		1	IC, TC74HCU04AP, C - MOS C - MOS	
Q702	WA3 - 2028 - 000		1	IC, TC74HC74AP, CMOS CMOS	
Q703	WA4 - 0367 - 000		1	IC, UPC358C, OP AMP オペアンプ	
Q705	WA3 - 5147 - 000		1	IC, DIGITAL, TC74HC02AP デジタルIC	
Q706	WA2 - 0772 - 000		1	TRANSISTOR, RN1202 トランジスタ	
Q707	WA2 - 0772 - 000		1	TRANSISTOR, RN1202 トランジスタ	
Q708	WA2 - 6049 - 000		1	TRANSISTOR, 2SJ378 トランジスタ	
Q709	WA2 - 6049 - 000		1	TRANSISTOR, 2SJ378 トランジスタ	
Q710	WA2 - 5962 - 000		1	TRANSISTOR, 2SK1748 トランジスタ	
Q711	WA2 - 5962 - 000		1	TRANSISTOR, 2SK1748 トランジスタ	
Q712	WA3 - 2988 - 000		1	IC, TC9192P IC	
Q713	WA2 - 0772 - 000		1	TRANSISTOR, RN1202 トランジスタ	
Q714	WA3 - 6133 - 000		1	IC, DIGITAL, TC74HC123AP デジタルIC	
Q715	WA2 - 0772 - 000		1	TRANSISTOR, RN1202 トランジスタ	
Q716	WA2 - 6112 - 000		1	MOS - FET, 2SJ177 MOS - FET	
R701	VV1 - 7118 - 103		1	RESISTOR, 10KOHM, 1/10W テイクウ	
R702	VV1 - 7118 - 104		1	RESISTOR, 100KOHM, 1/10W テイクウ	
R703	VV1 - 7118 - 103		1	RESISTOR, 10KOHM, 1/10W テイクウ	
R704	VV1 - 7118 - 103		1	RESISTOR, 10KOHM, 1/10W テイクウ	
R705	VV1 - 7118 - 103		1	RESISTOR, 10KOHM, 1/10W テイクウ	
R706	VV1 - 7118 - 472		1	RESISTOR, 4.7KOHM, 1/10W テイクウ	
R707	VV1 - 7118 - 472		1	RESISTOR, 4.7KOHM, 1/10W テイクウ	

FIGURE & KEY NO.	PART NUMBER	RANK	QTY	DESCRIPTION	SERIAL NUMBER / REMARKS
Q91 - R708	VR1 - 1141 - 473		1	RESISTOR, 47KOHM, 1/4W テイコウ	
R709	VR1 - 1141 - 334		1	RESISTOR, 330KOHM, 1/4W テイコウ	
R710	VR1 - 1141 - 684		1	RESISTOR, 680KOHMS テイコウ	
R711	VR1 - 1141 - 472		1	RESISTOR, 4.7KOHM, 1/4W テイコウ	
R712	VR1 - 1141 - 684		1	RESISTOR, 680KOHMS テイコウ	
R713	VR1 - 1141 - 684		1	RESISTOR, 680KOHMS テイコウ	
R714	VR1 - 1121 - 821		1	RESISTOR, 820 OHM, 1/2W テイコウ	
R715	VR1 - 1141 - 331		1	RESISTOR, 330 OHM, 1/4W テイコウ	
R716	VR1 - 1141 - 331		1	RESISTOR, 330 OHM, 1/4W テイコウ	
R717	VR1 - 1121 - 821		1	RESISTOR, 820 OHM, 1/2W テイコウ	
R718	VV1 - 7118 - 473		1	RESISTOR, 47KOHM, 1/10W テイコウ	
R719	VV1 - 7118 - 473		1	RESISTOR, 47KOHM, 1/10W テイコウ	
R720	VV1 - 7118 - 102		1	RESISTOR, 1KOHM, 1/10W テイコウ	
R721	VV1 - 7118 - 102		1	RESISTOR, 1KOHM, 1/10W テイコウ	
R722	VV1 - 7118 - 104		1	RESISTOR, 100KOHM, 1/10W テイコウ	
R723	VV1 - 7118 - 103		1	RESISTOR, 10KOHM, 1/10W テイコウ	
R724	VV1 - 7118 - 103		1	RESISTOR, 10KOHM, 1/10W テイコウ	
R725	VV1 - 7118 - 103		1	RESISTOR, 10KOHM, 1/10W テイコウ	
R726	VV1 - 7118 - 222		1	RESISTOR, 2.2KOHM, 1/10W テイコウ	
R727	VV1 - 7118 - 222		1	RESISTOR, 2.2KOHM, 1/10W テイコウ	
R728	VV1 - 7118 - 102		1	RESISTOR, 1KOHM, 1/10W テイコウ	
R729	VV1 - 7118 - 224		1	RESISTOR, 220KOHM, 1/10W テイコウ	
R730	VV1 - 7118 - 103		1	RESISTOR, 10KOHM, 1/10W テイコウ	
R731	VV1 - 7118 - 103		1	RESISTOR, 10KOHM, 1/10W テイコウ	

FIGURE Q92 CONTROL PANEL PCB ASSEMBLY
操作部回路基板

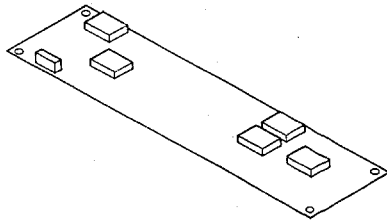

FIGURE & KEY NO.	PART NUMBER	R A N K	Q T Y	DESCRIPTION	SERIAL NUMBER / REMARKS
Q92 --	FG2 - 6657 - 000		1	CONTROL PANEL PCB ASSEMBLY ソウサブカイク キバン	
D201	X65 - 5032 - 000		1	DIODE, 1S1588 ダイオード	
D202	X65 - 5032 - 000		1	DIODE, 1S1588 ダイオード	
D203	X65 - 5032 - 000		1	DIODE, 1S1588 ダイオード	
D204	X65 - 5032 - 000		1	DIODE, 1S1588 ダイオード	
D205	X65 - 5032 - 000		1	DIODE, 1S1588 ダイオード	
J201	VS1 - 1029 - 008		1	PIN ASSEMBLY, 8P ピンアセンブリ	
LED201	VT2 - 5152 - 010		1	SPACER, LED LED スペーサ	
	WG1 - 5089 - 000		1	LED, GL3KG43 LED	
LED202	VT2 - 5152 - 010		1	SPACER, LED LED スペーサ	
	WG1 - 5089 - 000		1	LED, GL3KG43 LED	
LED204	VT2 - 5152 - 010		1	SPACER, LED LED スペーサ	
	WG1 - 5089 - 000		1	LED, GL3KG43 LED	
LED205	VT2 - 5152 - 010		1	SPACER, LED LED スペーサ	
	WG1 - 5089 - 000		1	LED, GL3KG43 LED	
LED206	VT2 - 5152 - 010		1	SPACER, LED LED スペーサ	
	WG1 - 5089 - 000		1	LED, GL3KG43 LED	
LED207	VT2 - 5152 - 010		1	SPACER, LED LED スペーサ	
	WG1 - 5088 - 000		1	LED LAMP, DIODE LED	
LED208	VT2 - 5152 - 010		1	SPACER, LED LED スペーサ	
	WG1 - 5089 - 000		1	LED, GL3KG43 LED	
LED209	VT2 - 5152 - 010		1	SPACER, LED LED スペーサ	
	WG1 - 5089 - 000		1	LED, GL3KG43 LED	
SW201	WC2 - 0051 - 000		1	SWITCH, PUSHBUTTON プッシュスイッチ	
SW202	WC2 - 0051 - 000		1	SWITCH, PUSHBUTTON プッシュスイッチ	
SW203	WC2 - 0051 - 000		1	SWITCH, PUSHBUTTON プッシュスイッチ	
SW204	WC2 - 0051 - 000		1	SWITCH, PUSHBUTTON プッシュスイッチ	
SW205	WC2 - 0051 - 000		1	SWITCH, PUSHBUTTON プッシュスイッチ	

FIGURE Q93

BIN UNIT CONTROL PCB ASSEMBLY
ビンユニット制御回路基板

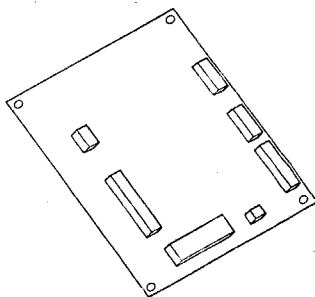

FIGURE & KEY NO.	PART NUMBER	RANK	QTY	DESCRIPTION	SERIAL NUMBER / REMARKS
Q93 -	FG2 - 6656 - 000		1	BIN UNIT CONTROL PCB ASSEMBLY ビンユニットセイギョカイロキバン	
C301	VC7 - 3970 - 127		1	CAPACITOR, 120UF, 50V コンデンサ	
C302	VC6 - 1130 - 104		1	CAPACITOR, 0.1UF, 50V コンデンサ	
C303	VC6 - 1130 - 104		1	CAPACITOR, 0.1UF, 50V コンデンサ	
C304	VC6 - 1130 - 104		1	CAPACITOR, 0.1UF, 50V コンデンサ	
C305	VC6 - 1130 - 104		1	CAPACITOR, 0.1UF, 50V コンデンサ	
C306	VC4 - 2502 - 471		1	CAPACITOR, 470PF, 50V コンデンサ	
C307	VC4 - 2502 - 471		1	CAPACITOR, 470PF, 50V コンデンサ	
C308	VC4 - 3503 - 222		1	CAPACITOR, 220PF, 50V コンデンサ	
C309	VC4 - 3503 - 222		1	CAPACITOR, 220PF, 50V コンデンサ	
C310	VC4 - 2502 - 471		1	CAPACITOR, 470PF, 50V コンデンサ	
C311	VC4 - 3503 - 222		1	CAPACITOR, 220PF, 50V コンデンサ	
C312	VC4 - 3503 - 222		1	CAPACITOR, 220PF, 50V コンデンサ	
C313	VC4 - 2502 - 471		1	CAPACITOR, 470PF, 50V コンデンサ	
C314	VC6 - 1130 - 104		1	CAPACITOR, 0.1UF, 50V コンデンサ	
C315	VC6 - 1130 - 104		1	CAPACITOR, 0.1UF, 50V コンデンサ	
C316	VC6 - 1130 - 104		1	CAPACITOR, 0.1UF, 50V コンデンサ	
C317	VC6 - 1130 - 104		1	CAPACITOR, 0.1UF, 50V コンデンサ	
C318	VC6 - 1130 - 104		1	CAPACITOR, 0.1UF, 50V コンデンサ	
C319	VC4 - 3503 - 102		1	CAPACITOR, 1000PF, 50V コンデンサ	
C320	VC4 - 3503 - 102		1	CAPACITOR, 1000PF, 50V コンデンサ	
C321	VC4 - 3503 - 102		1	CAPACITOR, 1000PF, 50V コンデンサ	
C322	VC4 - 3503 - 102		1	CAPACITOR, 1000PF, 50V コンデンサ	
C323	VC4 - 3503 - 102		1	CAPACITOR, 1000PF, 50V コンデンサ	
C324	VC4 - 3503 - 102		1	CAPACITOR, 1000PF, 50V コンデンサ	
C325	VC4 - 3503 - 102		1	CAPACITOR, 1000PF, 50V コンデンサ	
C326	VC9 - 5047 - 000		1	CAPACITOR, 0.1UF, 50V コンデンサ	
C327	VC9 - 5047 - 000		1	CAPACITOR, 0.1UF, 50V コンデンサ	
C329	VC9 - 5047 - 000		1	CAPACITOR, 0.1UF, 50V コンデンサ	
C330	VC9 - 5047 - 000		1	CAPACITOR, 0.1UF, 50V コンデンサ	

FIGURE & KEY NO.	PART NUMBER	R A N K	Q T Y	DESCRIPTION	SERIAL NUMBER / REMARKS
Q93 - CP301	WT1 - 0122 - 000		1	PIN ピン	
D301	WA1 - 0887 - 000		1	DIODE, 1SS270A ダイオード	
D302	WA1 - 0972 - 000		1	DIODE, S5688B ダイオード	
D304	WA1 - 0887 - 000		1	DIODE, 1SS270A ダイオード	
D305	WA1 - 0887 - 000		1	DIODE, 1SS270A ダイオード	
D306	WA1 - 0887 - 000		1	DIODE, 1SS270A ダイオード	
D307	WA1 - 0972 - 000		1	DIODE, S5688B ダイオード	
D309	WA1 - 0887 - 000		1	DIODE, 1SS270A ダイオード	
J301	VS1 - 5168 - 034		1	PIN ASSEMBLY, 30P ピンアセンブリ	
J302	VS1 - 1028 - 004		1	PIN ASSEMBLY, 4P ピンアセンブリ	
J303	VS1 - 1028 - 015		1	PIN ASSEMBLY, 15P ピンアセンブリ	
J304	VS1 - 1028 - 012		1	PIN ASSEMBLY, 12P ピンアセンブリ	
J306	VS1 - 0571 - 006		1	CONNECTOR, 6P コネクタ	
J307	VS1 - 0571 - 007		1	CONNECTOR, 7P コネクタ	
J308	VS1 - 1028 - 005		1	PIN ASSEMBLY, 5P ピンアセンブリ	
Q301	WA6 - 5010 - 000		1	IC, SLA7026M IC	
Q302	WA6 - 5010 - 000		1	IC, SLA7026M IC	
Q303	WA2 - 5287 - 000		1	TRANSISTOR, M5248P トランジスタ	
Q304	WA2 - 5287 - 000		1	TRANSISTOR, M5248P トランジスタ	
Q305	WA4 - 0009 - 000		1	IC, UPC324C IC	
Q306	WA3 - 5005 - 000		1	IC, 74HC14 IC	
Q307	WA3 - 5005 - 000		1	IC, 74HC14 IC	
Q308	WA3 - 2028 - 000		1	IC, TC74HC74AP, CMOS CMOS	
Q309	WA2 - 0772 - 000		1	TRANSISTOR, RN1202 トランジスタ	
Q310	WA2 - 1478 - 000		1	TRANSISTOR, 2SK975 トランジスタ	
Q311	WA2 - 0135 - 000		1	TRANSISTOR, 2SA1015Y トランジスタ	
Q312	WA2 - 0772 - 000		1	TRANSISTOR, RN1202 トランジスタ	
Q313	WA2 - 5300 - 000		1	TRANSISTOR, 2SA1443L トランジスタ	
Q314	WA3 - 2033 - 000		1	IC, TC74HC86P, MOTOR CONTROLLE モータコントローラ	
Q315	WA2 - 0775 - 000		1	TRANSISTOR, RN2202 トランジスタ	

FIGURE & KEY NO.	PART NUMBER	R A N K	Q' T Y	DESCRIPTION	SERIAL NUMBER / REMARKS
Q93 - Q316	WA2 - 0772 - 000		1	TRANSISTOR, RN1202 トランジスタ	
Q317	WA2 - 6050 - 000		1	FET, ZSK2200 FET	
Q318	WA2 - 6050 - 000		1	FET, ZSK2200 FET	
Q319	WA2 - 0135 - 000		1	TRANSISTOR, 2SA1015Y トランジスタ	
R301	VR5 - 3680 - 101		1	RESISTOR, 100 OHM, 1/4W デイクウ	
R302	VR5 - 3680 - 681		1	RESISTOR, 680 OHM, 1/4W デイクウ	
R303	VR5 - 3680 - 104		1	RESISTOR, 100KOHM, 1/4W デイクウ	
R304	VR5 - 3680 - 104		1	RESISTOR, 100KOHM, 1/4W デイクウ	
R305	VR5 - 3680 - 333		1	RESISTOR, 33KOHM, 1/4W デイクウ	
R306	VR5 - 3680 - 471		1	RESISTOR, 470 OHM, 1/4W デイクウ	
R307	VR5 - 3680 - 221		1	RESISTOR, 220 OHM, 1/4W デイクウ	
R308	VR5 - 3680 - 221		1	RESISTOR, 220 OHM, 1/4W デイクウ	
R309	VR5 - 3680 - 221		1	RESISTOR, 220 OHM, 1/4W デイクウ	
R310	VR5 - 3680 - 221		1	RESISTOR, 220 OHM, 1/4W デイクウ	
R311	VR5 - 3680 - 221		1	RESISTOR, 220 OHM, 1/4W デイクウ	
R312	VR5 - 3680 - 473		1	RESISTOR, 47KOHM, 1/4W デイクウ	
R313	VR5 - 3680 - 473		1	RESISTOR, 47KOHM, 1/4W デイクウ	
R314	VR5 - 3680 - 242		1	RESISTOR, 2.4KOHM, 1/4W デイクウ	
R315	VR9 - 5190 - 000		1	RESISTOR, 0.33 OHM, 2W デイクウ	
R316	VR9 - 5190 - 000		1	RESISTOR, 0.33 OHM, 2W デイクウ	
R317	VR5 - 3680 - 242		1	RESISTOR, 2.4KOHM, 1/4W デイクウ	
R318	VR5 - 3680 - 511		1	RESISTOR, 510 OHM, 1/4W デイクウ	
R320	VR5 - 3680 - 101		1	RESISTOR, 100 OHM, 1/4W デイクウ	
R321	VR5 - 3680 - 473		1	RESISTOR, 47KOHM, 1/4W デイクウ	
R322	VR5 - 3680 - 473		1	RESISTOR, 47KOHM, 1/4W デイクウ	
R323	VR5 - 3680 - 242		1	RESISTOR, 2.4KOHM, 1/4W デイクウ	
R324	VR9 - 5190 - 000		1	RESISTOR, 0.33 OHM, 2W デイクウ	
R325	VR9 - 5190 - 000		1	RESISTOR, 0.33 OHM, 2W デイクウ	
R326	VR5 - 3680 - 242		1	RESISTOR, 2.4KOHM, 1/4W デイクウ	
R327	VR5 - 3680 - 511		1	RESISTOR, 510 OHM, 1/4W デイクウ	

FIGURE & KEY NO.	PART NUMBER	RANK	QTY	DESCRIPTION	SERIAL NUMBER / REMARKS
Q93 - R328	VR5 - 3680 - 101		1	RESISTOR, 100 OHM, 1/4W テイコウ	
R329	VR5 - 3680 - 103		1	RESISTOR, 10KOHM, 1/4W テイコウ	
R330	VR1 - 1121 - 222		1	RESISTOR, 2200 OHM, 1/4W テイコウ	
R332	VR5 - 3680 - 103		1	RESISTOR, 10KOHM, 1/4W テイコウ	
R333	VR5 - 3680 - 103		1	RESISTOR, 10KOHM, 1/4W テイコウ	
R334	VR5 - 3680 - 103		1	RESISTOR, 10KOHM, 1/4W テイコウ	
R335	VR5 - 3680 - 103		1	RESISTOR, 10KOHM, 1/4W テイコウ	
R336	VR5 - 3680 - 103		1	RESISTOR, 10KOHM, 1/4W テイコウ	
R337	VR5 - 3680 - 102		1	RESISTOR, 1KOHM, 1/4W テイコウ	
R338	VR5 - 3680 - 103		1	RESISTOR, 10KOHM, 1/4W テイコウ	
R339	VR5 - 3680 - 102		1	RESISTOR, 1KOHM, 1/4W テイコウ	
R340	VR5 - 3680 - 103		1	RESISTOR, 10KOHM, 1/4W テイコウ	
R341	VR5 - 3680 - 102		1	RESISTOR, 1KOHM, 1/4W テイコウ	
R342	VR5 - 3680 - 103		1	RESISTOR, 10KOHM, 1/4W テイコウ	
R343	VR5 - 3680 - 102		1	RESISTOR, 1KOHM, 1/4W テイコウ	
R344	VR5 - 3680 - 103		1	RESISTOR, 10KOHM, 1/4W テイコウ	
R345	VR5 - 3680 - 103		1	RESISTOR, 10KOHM, 1/4W テイコウ	
R346	VR5 - 3680 - 103		1	RESISTOR, 10KOHM, 1/4W テイコウ	
R347	VR5 - 3680 - 103		1	RESISTOR, 10KOHM, 1/4W テイコウ	
R348	VR5 - 3680 - 103		1	RESISTOR, 10KOHM, 1/4W テイコウ	
R349	VR5 - 3680 - 103		1	RESISTOR, 10KOHM, 1/4W テイコウ	
R350	VR5 - 3680 - 473		1	RESISTOR, 47KOHM, 1/4W テイコウ	
R351	VR5 - 3680 - 103		1	RESISTOR, 10KOHM, 1/4W テイコウ	
R352	VR5 - 3680 - 103		1	RESISTOR, 10KOHM, 1/4W テイコウ	
R353	VR5 - 3680 - 000		1	RESISTOR, 0 OHM, 1/4W テイコウ	
R354	VR5 - 3680 - 681		1	RESISTOR, 680 OHM, 1/4W テイコウ	
R355	VR5 - 3680 - 104		1	RESISTOR, 100KOHM, 1/4W テイコウ	
R356	VR5 - 3680 - 154		1	RESISTOR, 150KOHM, 1/4W テイコウ	
R357	VR5 - 3680 - 333		1	RESISTOR, 33KOHM, 1/4W テイコウ	
R358	VR5 - 3680 - 471		1	RESISTOR, 470 OHM, 1/4W テイコウ	

FIGURE & KEY NO.	PART NUMBER	RANK	QTY	DESCRIPTION	SERIAL NUMBER / REMARKS
Q93 - R359	VR9 - 5077 - 000		1	RESISTOR, 0.47 OHM, 1W テイコウ	
ZD301	WA1 - 0162 - 000		1	DIODE, ZENER, RD24FB ツェナーダイオード	
ZD302	WA1 - 0998 - 000		1	DIODE, ZENER, HZS5C - 1 ツェナーダイオード	

FIGURE Q94 SHIFT MOTOR DRIVER PCB ASSEMBLY
シフトモータドライバ回路基板

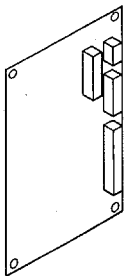

FIGURE QB LIST OF CONNECTORS (ST-D1) (1/4)
コネクター一覧 (ソーターD1) (1/4)

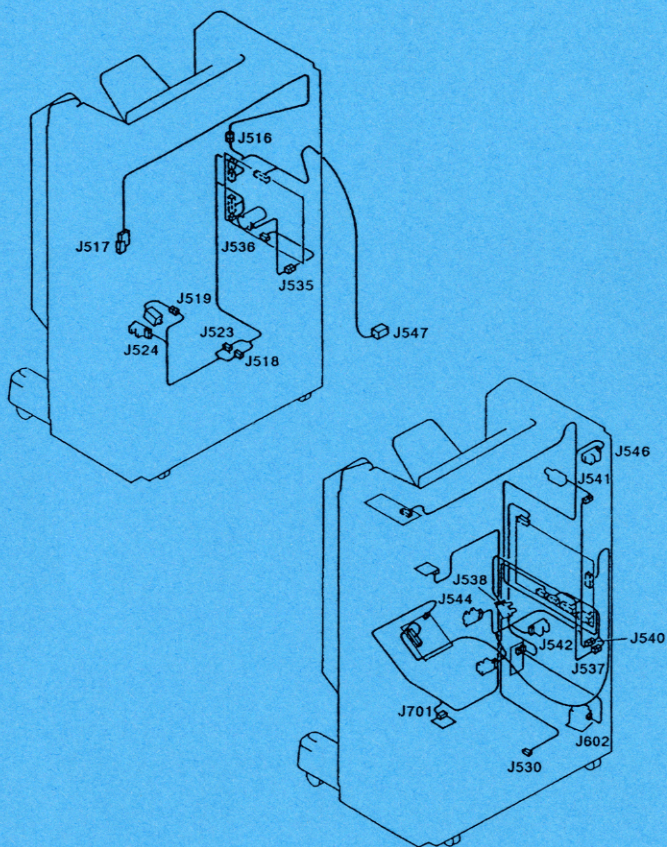

FIGURE QB LIST OF CONNECTORS (ST-D1) (2/4)
 コネクター一覧 (ソーターD1) (2/4)

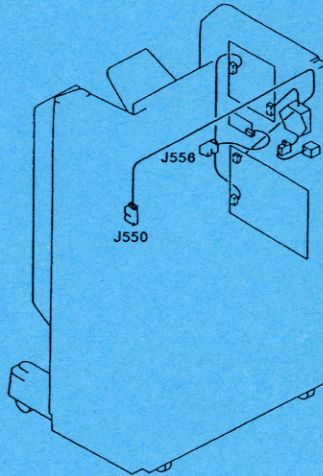
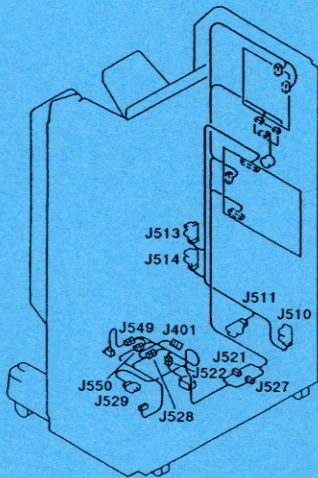

FIGURE QB

LIST OF CONNECTORS (STS-F1) (3/4)
 コネクター一覧 (ステイブル ソータ・F1) (3/4)

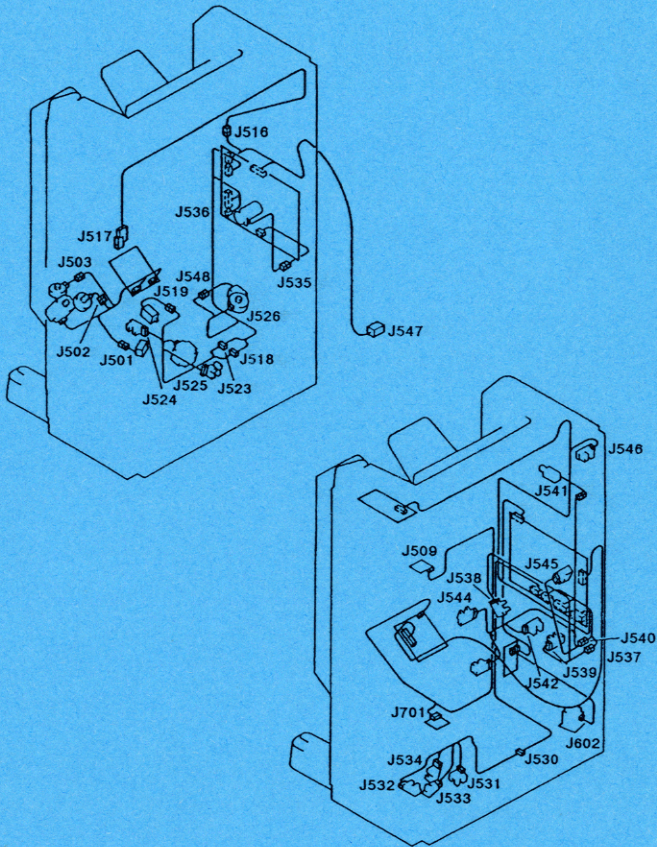
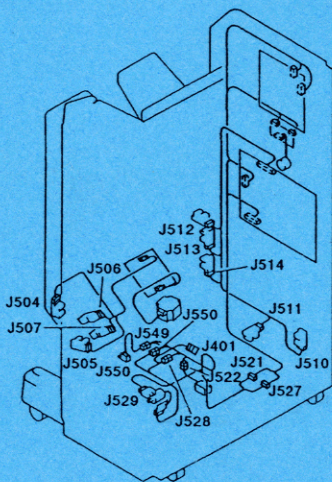
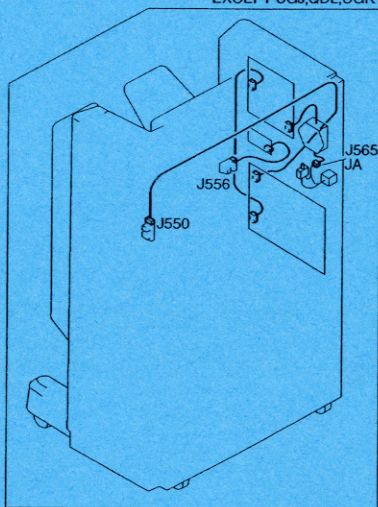

FIGURE QB

LIST OF CONNECTORS (STS-F1) (1/4)
 コネクター一覧 (ステイブル ソータ・F1) (1/4)



EXCEPT UGJ,QDL,UGK



UGJ,QDL,UGK

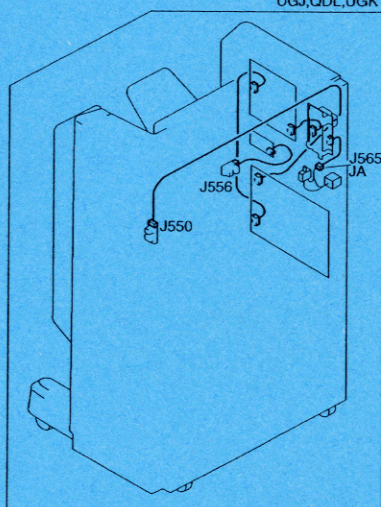

FIGURE & KEY NO.	PART NUMBER	RANK	QTY	DESCRIPTION	SERIAL NUMBER / REMARKS
QB -	NPN		RF	LIST OF CONNECTORS	
J1	PCB			SORTER CONTROL	
	VS3-5002-004		1	CONNECTOR, 4P, FEMALE	
	WS3-0962-000		4	SOCKET, CONTACT, 18-24AWG	
J2	PCB			SORTER CONTROL	
	VS1-0842-008		1	CONNECTOR, 8P, FEMALE	
J3	PCB			SORTER CONTROL	
	VS1-0842-017		1	CONNECTOR, 17P, FEMALE	
	VS1-0852-017		1	CONNECTOR, 17P, FEMALE	
	VS9-5007-034		1	HOLDER, CONNECTOR, 34P	
J4	PCB			SORTER CONTROL	
	VS1-0842-011		1	CONNECTOR, 11P, FEMALE	
J5	PCB			SORTER CONTROL	
	VS1-0842-015		1	CONNECTOR, 15P, FEMALE	
J6	PCB			SORTER CONTROL	
	VS1-0842-015		1	CONNECTOR, 15P, FEMALE	
J7	PCB			SORTER CONTROL	
	VS1-0842-013		1	CONNECTOR, 13P, FEMALE	
J8	PCB			SORTER CONTROL	
	VS1-0842-006		1	CONNECTOR, 6P, FEMALE	
J9	PCB			SORTER CONTROL	
	VS1-0842-014		1	CONNECTOR, 14P, FEMALE	
JA	NPN			INLET UNIT	
	VS4-0002-002		1	CONNECTOR, 2P, FEMALE	
	WS4-0217-000		2	SOCKET CONTACT, 22-18AWG	
J 01	PCB			DC POWER PCB ASSEMBLY	UGJ,QDL,UGK
	VS3-5083-003		1	CONNECTOR, 3P, FEMALE	UGJ,QDL,UGK
	WS3-5160-000		2	SOCKET CONTACT, 18-24AWG	UGJ,QDL,UGK
J 10	PCB			SORTER CONTROL	
	VS1-0279-002		1	CONNECTOR, 2P, FEMALE	

FIGURE & KEY NO.	PART NUMBER	RANK	QTY	DESCRIPTION	SERIAL NUMBER / REMARKS
QB - J 10	WS3-0437-000		2	SOCKET CONTACT, 20-30AWG	
J 12	PCB			SORTER CONTROL	
	VS1-0842-002		1	CONNECTOR, 2P, FEMALE	
J 13	PCB			SORTER CONTROL	
	VS1-0279-009		1	CONNECTOR, 9P, FEMALE	
	WS3-0437-000		2	SOCKET CONTACT, 20-30AWG	
J 14	PCB			SORTER CONTROL	
	VS1-0842-008		1	CONNECTOR, 8P, FEMALE	
J 15	PCB			SORTER CONTROL	
	VS1-0279-006		1	CONNECTOR, 6P, FEMALE	
	WS3-0437-000		6	SOCKET CONTACT, 20-30AWG	
J 16	PCB			SORTER CONTROL	
	VS1-0279-008		1	CONNECTOR, 8P, FEMALE	
	WS3-0437-000		8	SOCKET CONTACT, 20-30AWG	
J 17	PCB			SORTER CONTROL	
	VS1-0842-007		1	CONNECTOR, 7P, FEMALE	
J 18	PCB			SORTER CONTROL	
	VS1-0279-004		1	CONNECTOR, 4P, FEMALE	
	WS3-0437-000		4	SOCKET CONTACT, 20-30AWG	
J 20	PCB			SORTER CONTROL	
	VS1-0842-003		1	CONNECTOR, 3P, FEMALE	
J201	PCB			CONTROL PANEL	
	VS1-0842-008		1	CONNECTOR, 8P, FEMALE	
J301	PCB			BIN UNIT	
	VS1-0842-017		1	CONNECTOR, 17P, FEMALE	
	VS1-0852-017		1	CONNECTOR, 17P, FEMALE	
	VS9-5007-034		1	HOLDER, CONNECTOR, 34P	
J302	PCB			BIN UNIT	
	VS1-0842-004		1	CONNECTOR, 4P, FEMALE	
J303	PCB			BIN UNIT	

FIGURE & KEY NO.	PART NUMBER	RANK	QTY	DESCRIPTION	SERIAL NUMBER / REMARKS
Q B - J303	VS1-0842-015		1	CONNECTOR, 15P, FEMALE	
J304	PCB			BIN UNIT	
	VS1-0842-012		1	CONNECTOR, 12P, FEMALE	
J306	NPN			PUSH-BAR DRIVE MOTOR	M7
	PCB			BIN UNIT	
J307	NPN			GUIDE BAR DRIVE MOTOR	M8
	PCB			BIN UNIT	
J308	PCB			BIN UNIT	
	VS1-0842-005		1	CONNECTOR, 5P, FEMALE	
J401	NPN			STAPLE PAPER SENSOR	S5 STS-F1
	VS1-0842-003		1	CONNECTOR, 3P, FEMALE	
J501	NPN			GEAR SOLENOID	SL4 STS-F1
	VS1-0279-002		1	CONNECTOR, 2P, FEMALE	
	WS3-0437-000		2	SOCKET CONTACT, 20-30AWG	
J502	NPN			REFERENCE DRIVE MOTOR	M6 STS-F1
	VS1-0842-005		1	CONNECTOR, 5P, FEMALE	
J503	NPN			MULTI GUIDE DRIVE MOTOR	M5 STS-F1
	VS1-0842-005		1	CONNECTOR, 5P, FEMALE	
J504	NPN			MULTI HOME POSITION SENSOR	PI12 STS-F1
	VS1-0842-003		1	CONNECTOR, 3P, FEMALE	
J505	NPN			REFERENCE HOME SENSOR	PI13 STS-F1
	VS1-0842-003		1	CONNECTOR, 3P, FEMALE	
J506	NPN			PUSH BAR HOME SENSOR	PI14 STS-F1
	VS1-0842-003		1	CONNECTOR, 3P, FEMALE	
J507	NPN			PUSH BAR CENTER SENSOR	PI15 STS-F1
	VS1-0852-003		1	CONNECTOR, 3P, FEMALE	
J508	NPN			GUIDE BAR HOME SENSOR	PI16 STS-F1
	VS1-0842-003		1	CONNECTOR, 3P, FEMALE	
J510	NPN			SHIFT MOTOR SENSOR	PI17
	VS1-0842-003		1	CONNECTOR, 3P, FEMALE	

FIGURE & KEY NO.	PART NUMBER	RANK	QTY	DESCRIPTION	SERIAL NUMBER / REMARKS
Q B - J511	NPN			BIN UNIT HOME SENSOR	PI18
	VS1-0842-003		1	CONNECTOR, 3P, FEMALE	
J513	NPN			LEAD CAM SENSOR	PI20
	VS1-0842-003		1	CONNECTOR, 3P, FEMALE	
J514	NPN			LEAD CAM CENTER SENSOR	PI21
	VS1-0842-003		1	CONNECTOR, 3P, FEMALE	
J516	VS4-0001-002		1	CONNECTOR, 2P, MALE	
	VS4-0002-002		1	CONNECTOR, 2P, FEMALE	
	WS4-0217-000		2	SOCKET CONTACT, 22-18AWG	
	WS4-0219-000		2	PIN CONTACT, 18-22AWG	
J517	NPN			DOOR SWITCH	MSW3
	WT1-0183-000		2	SOCKET CONTACT, 22-26AWG	
	WT1-5143-000		1	CONNECTOR, 2P, FEMALE	
J518	VS1-0279-002		1	CONNECTOR, 2P, FEMALE	ST-D1
	VS1-0279-008		1	CONNECTOR, 8P, FEMALE	STS-F1
	VS1-0280-002		1	CONNECTOR, 2P, MALE	ST-D1
	VS1-0280-008		1	CONNECTOR, 8P, MALE	STS-F1
	WS3-0437-000		2	SOCKET CONTACT, 20-30AWG	ST-D1
	WS3-0437-000		8	SOCKET CONTACT, 20-30AWG	STS-F1
	WS3-0885-000		2	PIN CONTACT, 20-30AWG	STS-F1
	WS3-0885-000		8	PIN CONTACT, 20-30AWG	ST-D1
J519	NPN			PAPER SOLENOID	SL3
	VS1-0279-002		1	CONNECTOR, 2P, FEMALE	
	WS3-0437-000		2	SOCKET CONTACT, 20-30AWG	
J520	NPN			SWING MOTOR	M4 STS-F1
	VS1-0280-006		1	CONNECTOR, 6P, MALE	
	WS3-0885-000		6	PIN CONTACT, 20-30AWG	
J521	VS1-0279-006		1	CONNECTOR, 6P, FEMALE	STS-F1
	VS1-0280-006		1	CONNECTOR, 6P, MALE	
	WS3-0437-000		6	SOCKET CONTACT, 20-30AWG	

FIGURE & KEY NO.	PART NUMBER	RANK	QTY	DESCRIPTION	SERIAL NUMBER / REMARKS
Q B - J521	WS3-0885-000		6	PIN CONTACT, 20-30AWG	
J522	NPN			CLAW RELEASE SOLENOID	SL2 STS-F1
	VS1-0279-002		1	CONNECTOR, 2P, FEMALE	
	WS3-0437-000		2	SOCKET CONTACT, 20-30AWG	
J523	VS1-0842-003		2	CONNECTOR, 3P, FEMALE	ST-D1
	VS1-0842-009		2	CONNECTOR, 9P, FEMALE	STS-F1
	VS1-5057-003		1	CONNECTOR, SNAP TIGHT	ST-D1
	VS1-5057-009		1	CONNECTOR, SNAP TIGHT	STS-F1
J524	NPN			PAPER PRESSURE SENSOR	PI11
	VS1-0842-003		1	CONNECTOR, 3P, FEMALE	
J525	NPN			SHIFT POSITION SENSOR	S2 STS-F1
	VS1-0842-005		1	CONNECTOR, 5P, FEMALE	
J526	NPN			SHIFT MOTOR	M3 STS-F1
	VS1-0842-005		1	CONNECTOR, 5P, FEMALE	
J527	VS1-0842-008		1	CONNECTOR, 8P, FEMALE	STS-F1
	VS1-5352-008		1	CONNECTOR, SNAP TIGHT	
	VS1-5824-008		1	CONNECTOR, 8P, FEMALE	
	WS3-5358-000		8	SOCKET CONTACT, 22-26AWG	
J528	VS1-0842-008		1	CONNECTOR, 8P, FEMALE	STS-F1
	VS1-5059-008		1	CONNECTOR, SNAP TIGHT	
	VS1-5824-008		1	CONNECTOR, 8P, FEMALE	
	WS3-5358-000		8	SOCKET CONTACT, 22-26AWG	
J529	NPN			SWING SWITCH	MSW2 STS-F1
	WS3-5392-000		1	CONNECTOR, 3P, FEMALE	
	WT1-0183-000		3	SOCKET CONTACT, 22-26AWG	
J530	VS1-0842-014		1	CONNECTOR, 14P, FEMALE	STS-F1
	VS1-5057-014		1	CONNECTOR, SNAP TIGHT	
	VS1-5824-014		1	CONNECTOR, 14P, FEMALE	
	WS3-5358-000		14	SOCKET CONTACT, 22-26AWG	
J531	NPN			STAPLER POSITION SENSOR	S1 STS-F1

FIGURE & KEY NO.	PART NUMBER	RANK	QTY	DESCRIPTION	SERIAL NUMBER / REMARKS
Q B - J531	VS1-5824-005		1	CONNECTOR, 5P, FEMALE	
	WS3-5358-000		5	SOCKET CONTACT, 22-26AWG	
J532	NPN			SWING POSITION SENSOR	PI10 STS-F1
	VS1-0842-003		1	CONNECTOR, 3P, FEMALE	
J533	NPN			SWING HOME POSITION SENSOR	PI 9 STS-F1
	VS1-0852-003		1	CONNECTOR, 3P, FEMALE	
J534	NPN			TIMING SENSOR	PI 8 STS-F1
	VS1-0842-003		1	CONNECTOR, 3P, FEMALE	
J535	VS1-0279-002		1	CONNECTOR, 2P, FEMALE	
	VS3-0108-002		1	CONNECTOR, 2P, FEMALE	
J536	WS3-0437-000		2	SOCKET CONTACT, 20-30AWG	
	WS3-0885-000		2	PIN CONTACT, 20-30AWG	
	NPN			FEED MOTOR	M1
	VS1-0279-002		1	CONNECTOR, 2P, FEMALE	
J537	WS3-0437-000		2	SOCKET CONTACT, 20-30AWG	
	VS1-0842-006		1	CONNECTOR, 6P, FEMALE	
J538	VS1-5057-006		2	CONNECTOR, SNAP TIGHT	
	NPN			OUT PAPER SENSOR	PI 7
J539	VS1-0842-003		1	CONNECTOR, 3P, FEMALE	
	NPN			DERIVERY HOME SENSOR	PI 6
J540	VS1-0842-003		1	CONNECTOR, 3P, FEMALE	
	VS1-0842-014		2	CONNECTOR, 14P, FEMALE	
	VS1-5057-014		1	CONNECTOR, SNAP TIGHT	
J541	NPN			PAPER SWITCHING SOLENOID	SL1
	VS1-0842-002		1	CONNECTOR, 2P, FEMALE	
J542	NPN			FEED TIMING SENSOR	PI 5
	VS1-0842-003		1	CONNECTOR, 3P, FEMALE	
J543	NPN			SORT SENSOR	PI 4
	VS1-0842-003		1	CONNECTOR, 3P, FEMALE	
J544	NPN			NO SORT SENSOR	PI 3

FIGURE & KEY NO.	PART NUMBER	RANK	QTY	DESCRIPTION	SERIAL NUMBER / REMARKS
QB - J544	VS1-0842-003		1	CONNECTOR, 3P, FEMALE	
J545	NPN			FEED UP SENSOR	PI2
	VS1-0842-003		1	CONNECTOR, 3P, FEMALE	
J546	NPN			JOINT SENSOR	PI1
	VS1-0842-003		1	CONNECTOR, 3P, FEMALE	
J547	-----			TO COPIA	
	FH2-5822-000		8	SOCKET CONTACT, 22-26AWG	
	FH2-5826-000		3	SOCKET CONTACT, 16-20AWG	
	FH2-5828-000		1	HOUSING, CONNECTOR	
	FH2-5983-000		1	CONNECTOR, 28P	
J548	NPN			PLATE GUIDE SOLENOID	SL5 STS-F1
	VS1-0842-002		1	CONNECTOR, 2P, FEMALE	
	VS1-5057-002		1	CONNECTOR, SNAP TIGHT	
J549	NPN			SAFETY SENSOR	MSW1 STS-F1
	VS1-0279-003		1	CONNECTOR, 3P, FEMALE	
	WS3-0437-000		3	SOCKET CONTACT, 20-30AWG	
J550	VS1-0279-002		1	CONNECTOR, 2P, FEMALE	STS-F1
	VS3-0108-002		1	CONNECTOR, 2P, FEMALE	
	WS3-0437-000		2	SOCKET CONTACT, 20-30AWG	
	WS3-0885-000		2	PIN CONTACT, 20-30AWG	
J551	VS1-0280-004		1	CONNECTOR, 4P, FEMALE	STS-F1
	WS3-0885-000		4	PIN CONTACT, 20-30AWG	
J552	NPN			PHOTO SENSOR	S3
	VS1-0279-002		1	CONNECTOR, 2P, FEMALE	
	WS3-0437-000		2	SOCKET CONTACT, 20-30AWG	
J553	NPN			PHOTO SENSOR	S6 STS-F1
	VS1-0279-002		1	CONNECTOR, 2P, FEMALE	
	WS3-0437-000		2	SOCKET CONTACT, 20-30AWG	
J554	NPN			PHOTO SENSOR	S4 STS-F1
	VS1-0842-002		1	CONNECTOR, 2P, FEMALE	

FIGURE & KEY NO.	PART NUMBER	RANK	QTY	DESCRIPTION	SERIAL NUMBER / REMARKS
Q B - J555	NPN			PHOTO SENSOR	S4 STS-F1
	VS1-0842-002		1	CONNECTOR, 2P, FEMALE	
J556	NPN			LOW SPEED MOTOR FEED	PI23
	VS1-0842-003		1	CONNECTOR, 3P, FEMALE	
J558	NPN			DOOR SENSOR	PI22
	VS1-0842-003		1	CONNECTOR, 3P, FEMALE	
J560	PCB			DC POWER PCB	
	VS3-5083-006		1	CONNECTOR, 6P, FEMALE	
	WS3-5160-000		6	SOCKET CONTACT, 18-24AWG	
J561	PCB			DC POWER PCB	
	VS3-5083-004		1	CONNECTOR, 4P, FEMALE	
	WS3-5160-000		4	SOCKET CONTACT, 18-24AWG	
J562	VS1-0279-010		1	CONNECTOR, 10P, FEMALE	
	WS3-0437-000		10	SOCKET CONTACT, 20-30AWG	
J563	VS1-0280-010		1	CONNECTOR, 10P, MALE	
	WS3-0885-000		4	PIN CONTACT, 20-30AWG	
J564	PCB			DC POWER PCB	
	VS3-5083-003		1	CONNECTOR, 3P, FEMALE	
	WS3-5160-000		3	SOCKET CONTACT, 18-24AWG	
J565	NPN			NOISE FILTER UNIT	EXCEPT UGJ,QDL,UGK
	NPN			FILTER INLPUT CABLE	UGJ,QDL,UGK
	VS4-0001-002		1	CONNECTOR, 2P, MALE	
	WS4-0219-000		2	PIN CONTACT, 18-22AWG	
J601	PCB			BIN SHIFT MOTOR	
	VS1-0279-002		1	CONNECTOR, 2P, FEMALE	
	WS3-0437-000		2	SOCKET CONTACT, 20-30AWG	
J602	NPN			BIN SHIFT MOTOR	M9
	PCB			BIN SHIFT MOTOR	
	VS1-0842-012		1	CONNECTOR, 12P, FEMALE	
J701	PCB			LOW SPEED MOTOR	

FIGURE & KEY NO.	PART NUMBER	RANK	QTY	DESCRIPTION	SERIAL NUMBER / REMARKS
QB - J701	VS1-0279-004		1	CONNECTOR, 4P, FEMALE	
	WS3-0437-000		4	SOCKET CONTACT, 20-30AWG	
J702	PCB			LOW SPEED MOTOR	
	VS1-0842-007		1	CONNECTOR, 7P, FEMALE	
J703	PCB			LOW SPEED MOTOR	
	VS1-0842-003		1	CONNECTOR, 3P, FEMALE	
J704	NPN			LOW SPEED FEED MOTOR	M10
	PCB			LOW SPEED MOTOR	M10
J705	PCB			LOW SPEED MOTOR	
	VS1-0842-006		1	CONNECTOR, 6P, FEMALE	
J706	PCB			LOW SPEED MOTOR	
	VS1-0279-006		1	CONNECTOR, 6P, FEMALE	
J707	WS3-0437-000		6	SOCKET CONTACT, 20-30AWG	
	PCB			LOW SPEED MOTOR	
J708	VS1-5083-002		1	CONNECTOR, 2P, FEMALE	
	WS3-5160-000		2	SOCKET CONTACT, 18-24AWG	
J801	PCB			LOW SPEED MOTOR	
	PCB			FILTER PCB ASSEMBLY	UGJ,QDL,UGK
J802	VS3-5083-004		1	CONNECTOR, 4P, FEMALE	UGJ,QDL,UGK
	WS3-5160-000		2	SOCKET CONTACT, 18-24AWG	UGJ,QDL,UGK
STP U	PCB			FILTER PCB ASSEMBLY	UGJ,QDL,UGK
	VS3-5058-005		1	CONNECTOR, 5P, MALE	UGJ,QDL,UGK
STP U	WS3-5160-000		2	SOCKET CONTACT, 18-24AWG	UGJ,QDL,UGK
	NPN			STAPLE UNIT	STS-F1
STP U	VS3-0134-007		1	CONNECTOR, 7P, FEMALE	
	WS3-1090-000		7	SOCKET CONTACT, 22-28AWG	

CLC 800 SORT BF

CLC Buffer Pass Unit 1

CLCバッファパス ユニット 1

CLC BUFFER PASS UNIT 1

[F23-9511 ZCL00001 -]

目 次

CONTENTS

－ CLC バッファパス ユニット 1－

－ CLC BUFFER PASS UNIT 1

QA. 主要部品配置図

QA. ASSEMBLY LOCATION DIAGRAM

Q02. マウントキット バッファパス ユニット

Q02. MOUNT KIT BUFFER PASS UNIT

Q15. バッファパス本体

Q15. BUFFER PASS MAIN BODY

Q35. カール取り部

Q35. CURL TAKE ASSEMBLY

Q45. バッファ ケーブル ハーネス

Q45. BUFFER CABLE ASSEMBLY

Q98. ドライバ回路基板

Q98. DRIVER PCB ASSEMBLY

QB. コネクター一覧

QB. LIST OF CONNECTORS

C. 機械標準部品一覧表

C. LIST OF STANDARD FASTENERS

QD2. 部品索引表

QD2. NUMERICAL INDEX

FIGURE QA ASSEMBLY LOCATION DIAGRAM

主要部品配置図

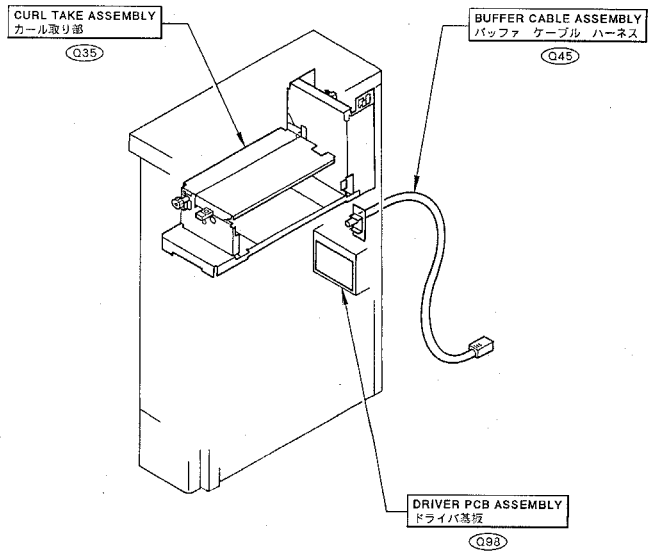

FIGURE Q02 MOUNT KIT BUFFER PASS UNIT
 マウントキット バッファパス ユニット

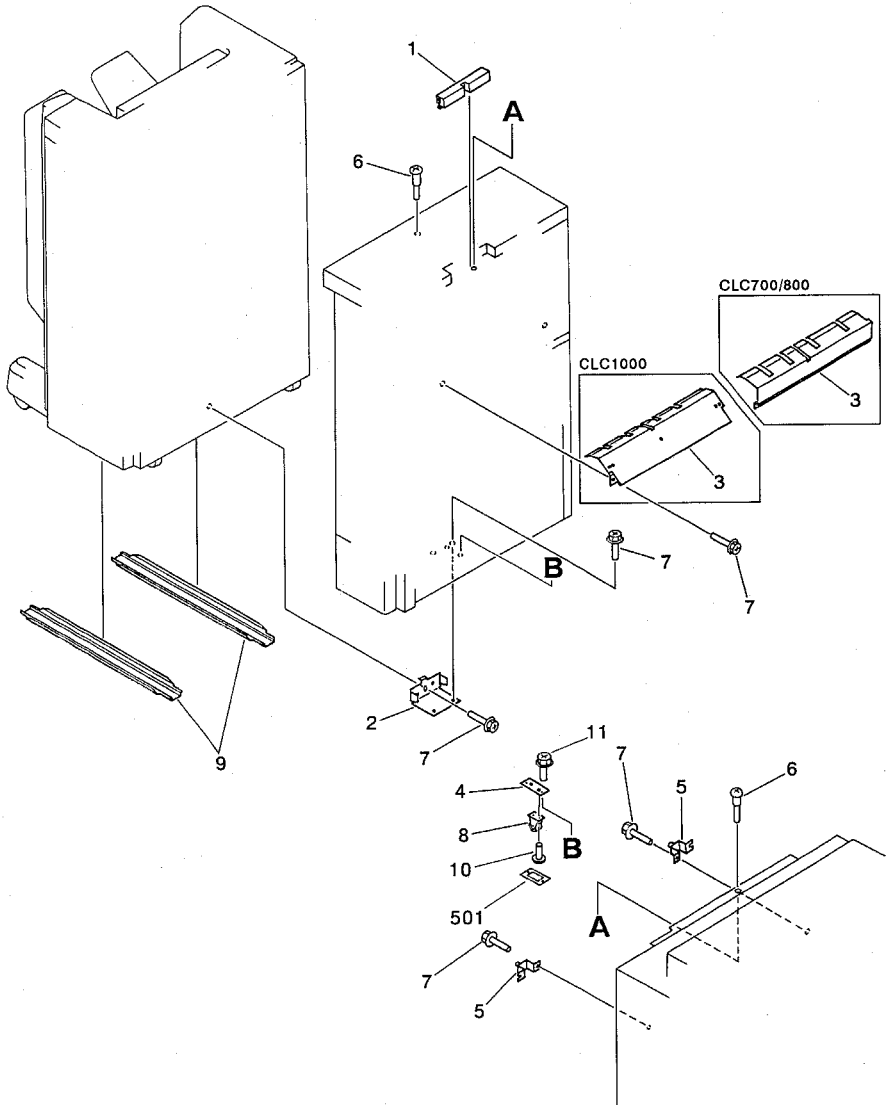

FIGURE & KEY NO.	PART NUMBER	RANK	QTY	DESCRIPTION	SERIAL NUMBER / REMARKS
Q02 -	FG5 - 6783 - 000		1	MOUNTING KIT BUFFER PASS UNIT マウントキット ブッファパスユニット	
1	FB3 - 0126 - 000		1	HANDLE, COVER カバー トッテ	
2	FB3 - 1092 - 000		1	HOLDER, SORTER ソータ コテイパン	
3	FB3 - 1131 - 000		1	GUIDE, INLET イリグチガイド	CLC1000
	FB3 - 1132 - 000		1	GUIDE, INLET イリグチガイド	CLC700/800
4	FB3 - 4277 - 000		1	MOUNT, CASTER キャスト トリツケパン	
5	FF5 - 4918 - 000		2	PLATE, MOUNTING トリツケイタ	
6	FS2 - 9001 - 000		2	SCREW, STEPPED, M4 ダンピス	
7	XA9 - 0629 - 000		7	SCREW, RS, M4X8 RS タイトネジ	
8	XZ9 - 0401 - 000		1	CASTER キャスト	
9	FB3 - 6304 - 000		2	RAIL, LOWER シタレール	
10	FB3 - 6303 - 000		1	SPACER, CASTER キャスト スペーサ	
11	XA9 - 0643 - 000		2	SCREW, RS, M4X10 RS タイトネジ	
501	XB1 - 2400 - 609		2	SCREW, MACH., TRUSS HEAD, M4X6 バインドネジ	

FIGURE Q15 BUFFER PASS MAIN BODY

バッファパス本体

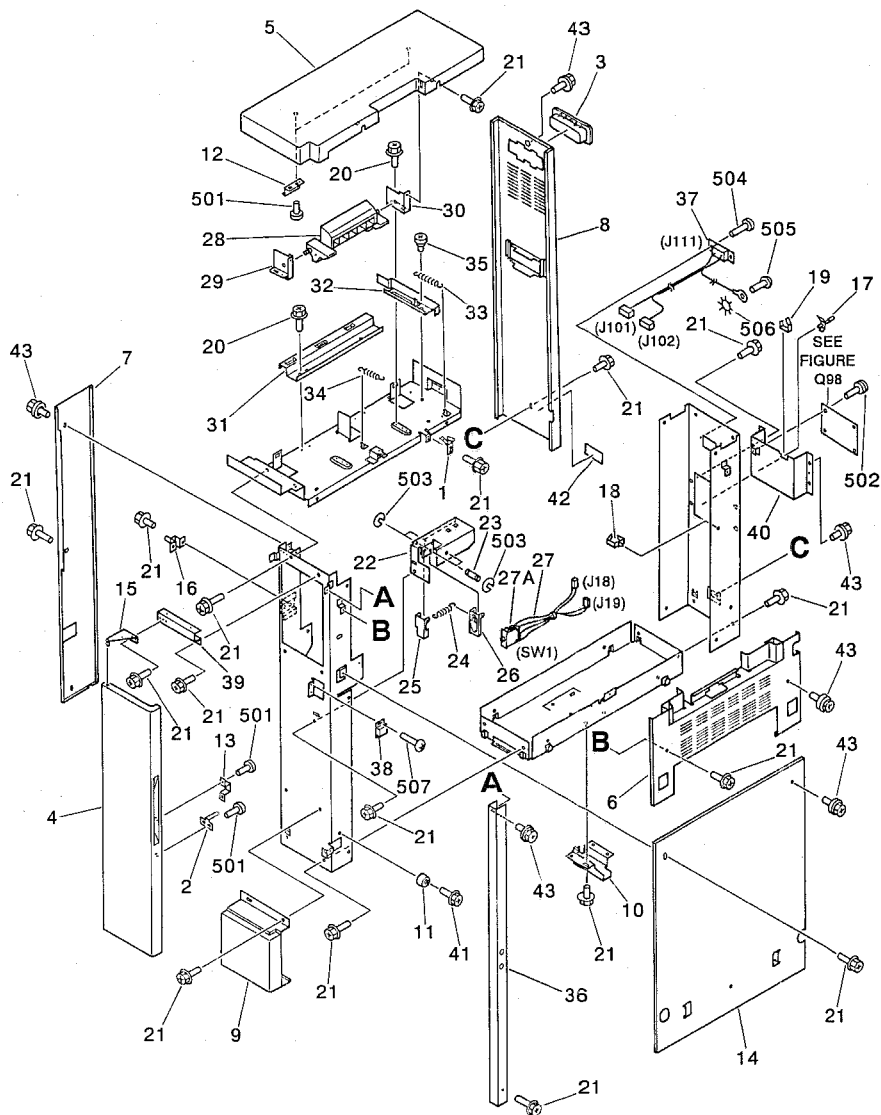

FIGURE & KEY NO.	PART NUMBER	RANK	QTY	DESCRIPTION	SERIAL NUMBER / REMARKS
Q15 -	NPN		RF	BUFFER PASS MAIN BODY バッファパス ホンタイ	
1	FA3 - 3527 - 000		1	PLATE, GUIDE イチギメ ガイド	
2	FB2 - 1859 - 000		1	PLATE, DOOR SWITCH, RIGHT ドアスイッチバン (ミギ)	
3	FB2 - 5993 - 000		1	HANDLE トッテ	
4	FB3 - 1085 - 000		1	DOOR, FRONT マエ ドア	
5	FB3 - 1087 - 000		1	COVER, UPPER ウエカバー	
6	FB3 - 1088 - 000		1	COVER, RIGHT, UPPER ミギ ウエカバー	
7	FB3 - 1089 - 000		1	COVER, LEFT ヒダリカバー	
8	FB3 - 1090 - 000		1	COVER, REAR ウシロカバー	
9	FB3 - 1091 - 000		1	COVER, FRONT, LOWER マエシタカバー	
10	FB3 - 1094 - 000		1	HOLDER, RAIL レール コテイバン	
11	FB3 - 1808 - 000		2	BLOCK, STOP ツキアテザ	
12	FB3 - 3827 - 000		2	HOLDER, UPPER COVER ウエカバー コテイバン	
13	FB3 - 3830 - 000		1	PLATE, MAGNET マグネットプレート	
14	FB3 - 3831 - 000		1	COVER, RIGHT, LOWER ミギシタカバー	
15	FF5 - 4916 - 000		1	HINGE, DOOR ドア ヒンジ	
16	FF5 - 4917 - 000		1	PLATE, MOUNTING トリツケイタ	
17	VT2 - 0001 - 003		3	SUPPORT, PCB ロッキングサポート	
18	WT2 - 0494 - 000		1	CLAMP, CABLE ソクセンオサエ	
19	WT2 - 5031 - 000		1	CLIP, WIRE エッジサドル	
20	XA9 - 0628 - 000		6	SCREW, RS, M4X8 RS タイトネジ	
21	XA9 - 0629 - 000		54	SCREW, RS, M4X8 RS タイトネジ	
22	FB3 - 1084 - 000		1	PLATE, DOOR SWITCH, 3 ドアスイッチバン (3)	
23	FB3 - 1081 - 000		2	SHAFT, DOOR SWITCH ドアスイッチジク	
24	FS6 - 2279 - 000		1	SPRING, TENSION ヒツバリバネ	
25	FB3 - 1082 - 000		1	PLATE, DOOR SWITCH, 1 ドアスイッチバン (1)	
26	FB3 - 1083 - 000		1	PLATE, DOOR SWITCH, 2 ドアスイッチバン (2)	
27	FG5 - 6693 - 000		1	CABLE, DOOR SWITCH ドアスイッチソクセン	SW1 J18,19
27A	WC2 - 0185 - 000		1	SWITCH, DOOR ドアスイッチ	
28	FC1 - 6301 - 000		1	CATCH トッテ	

FIGURE & KEY NO.	PART NUMBER	R A N K	Q' T Y	DESCRIPTION	SERIAL NUMBER / REMARKS
Q15 - 29	FB3 - 0158 - 000		1	MOUNT, LATCH, FRONT ラッチトリツケダイ (マエ)	
30	FB3 - 0159 - 000		1	MOUNT, LATCH, REAR ラッチトリツケダイ (ウシロ)	
31	FB3 - 1093 - 000		1	PLATE, LATCH ラッチウケイタ	
32	FB3 - 1097 - 000		1	LEVER, JOINT SWITCH ジョイントスイッチレバー	
33	FS6 - 2280 - 000		1	SPRING, TENSION ヒツバリバネ	
34	FS6 - 2210 - 000		1	SPRING, TENSION ヒツバリバネ	
35	FS1 - 9078 - 000		2	SCREW, STEPPED, M4 ダンビス	
36	FB3 - 3832 - 000		1	COVER, RIGHT, FRONT ミギマエカバー	
37	FG5 - 6692 - 000		1	CABLE, SOCKET, SORTER ソータソケットソクセン	J101,102,111
38	XZ9 - 0326 - 000		1	CATCH, MAGNET マグネットキャッチ	
39	FB3 - 6298 - 000		1	PLATE, SUPPORT ホキョウバン	
40	FB3 - 6299 - 000		1	PLATE, MOUNT, PCB キバンコティバン	
41	XA9 - 0722 - 000		2	SCREW, RS, M4X12 RS タイトネジ	
42	FS6 - 8227 - 000		1	SHEET, "NAME PLATE" メイショウメイハン	
43	XA9 - 0633 - 000		6	SCREW, W/WASHER, M4X8 ザツキネジ	
501	XB4 - 7400 - 807		6	SCREW, TAPPING, TRUSS HEAD, M4X8 バインドタツピンネジ	
502	XB2 - 7400 - 607		1	SCREW, W/WASHER, M4X6 バネツキバインドネジ	
503	XD2 - 1100 - 322		4	RING, E Eリング	
504	XB1 - 2300 - 607		2	SCREW, MACH., TRUSS HEAD, M3X6 バインドネジ	
505	XB1 - 2400 - 607		2	SCREW, MACH., TRUSS HEAD, M4X6 バインドネジ	
506	XD1 - 4200 - 402		2	WASHER, TOOTHED LOCK ハツキザガネ	
507	XB6 - 7300 - 607		2	SCREW, TP, M3X6 TPネジ	

FIGURE Q35 CURL TAKE ASSEMBLY (1/2)

カール取り部 (1/2)

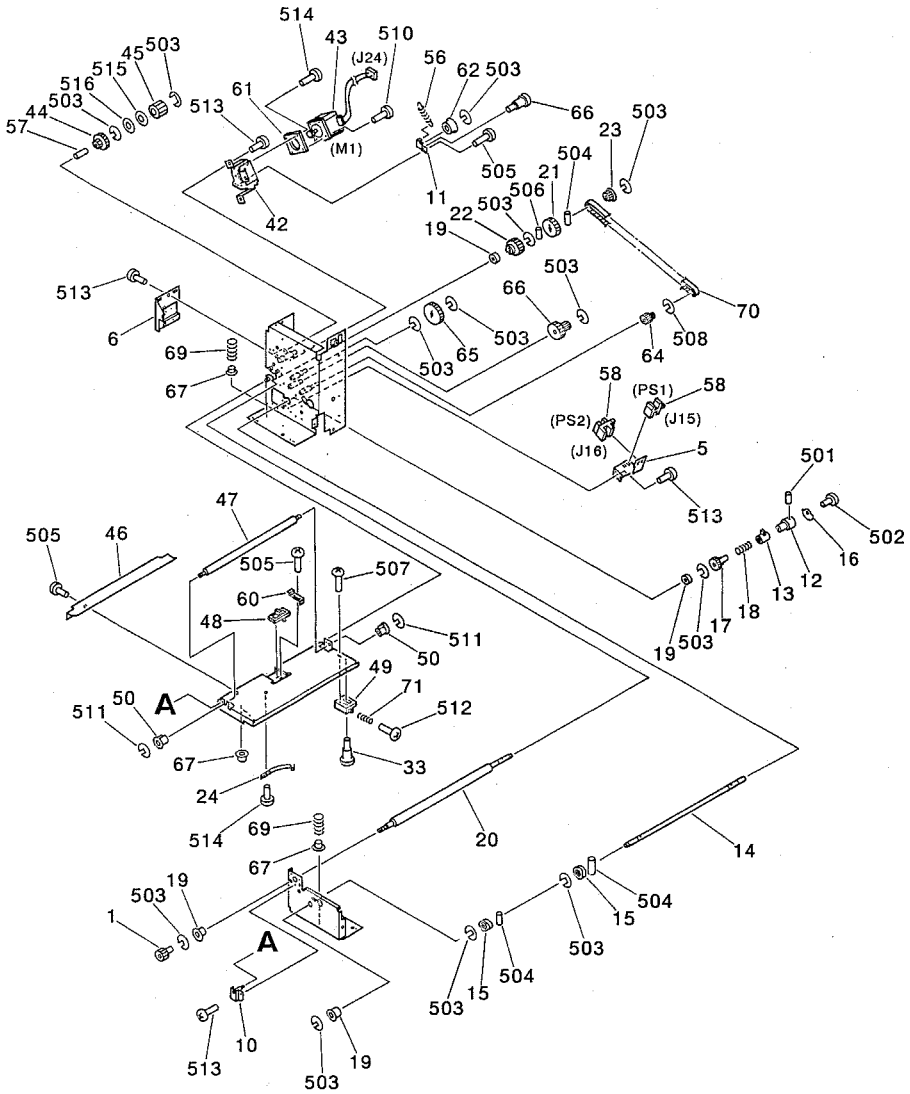

FIGURE Q35

CURL TAKE ASSEMBLY (2/2) カール取り部 (2/2)

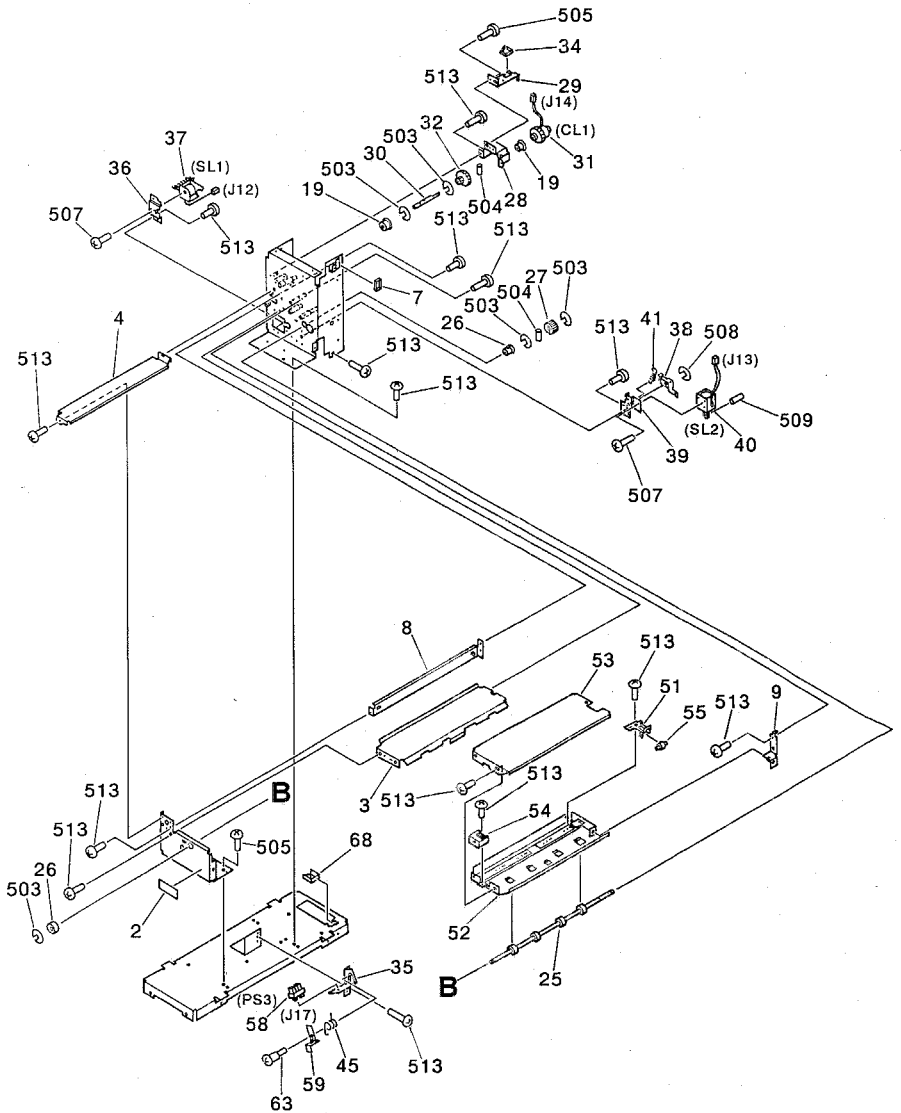

FIGURE & KEY NO.	PART NUMBER	R A N K	Q T Y	DESCRIPTION	SERIAL NUMBER / REMARKS
Q35 -	FG5 - 6697 - 000		1	CURL TAKE ASSEMBLY カールトリブ	
1	FB2 - 2139 - 020		1	KNOB ツマミ	
2	FB2 - 9653 - 000		1	LABEL, "WARNING.HIGH TEMP" コウオンチュウイラベル	
3	FB3 - 1104 - 000		1	GUIDE, LOWER シタガイド	
4	FB3 - 1107 - 000		1	COVER,ROLLER ローラカバー	
5	FB3 - 1120 - 000		1	MOUNT, HP SENSOR HPセンサダイ	
6	FB3 - 3821 - 000		1	HOLDER, ROLLER, RUBBER スポンジローラコティバン	
7	FE9 - 0180 - 000		1	MOUNT, SWITCH スイッチウケダイ	
8	FF5 - 4920 - 000		1	CROSSMEMBER, GUIDE ステイガイド	
9	FF5 - 4921 - 000		1	SUPPORT, JAM GUIDE ジャムガイドシバン	
10	FF5 - 4922 - 000		1	SUPPORT, PRESSURE ARM カアツアームシバン	
11	FF5 - 4924 - 000		1	HOLDER, TENSIONER テンションコティバン	
12	FA9 - 1954 - 000		1	BOSS ボス	
13	FB2 - 1108 - 000		1	RING, RATCHET, RIGHT ミギセイギョカン	
14	FB3 - 1126 - 000		1	SHAFT, CAM カムジク	
15	FB3 - 1127 - 000		2	CAM カム	
16	FB3 - 1128 - 000		1	FLAG, HP SENSOR HPセンサフラグ	
17	FS1 - 0701 - 000		1	GEAR, 30T 30Tギア	
18	FS1 - 2651 - 000		1	SPRING, TORSION ネジリバネ	
19	XG9 - 0094 - 000		7	BEARING, BALL ボールベアリング	
20	FB3 - 1129 - 000		1	ROLLER, RUBBER スポンジローラ	
21	FS1 - 0218 - 000		1	GEAR, 48T 48Tギア	
22	FS2 - 0117 - 000		1	GEAR, 38T 38Tギア	
23	FS2 - 3488 - 000		1	PULLEY, 32T 32Tプーリ	
24	FB3 - 6302 - 000		1	SPRING, LEAF イタバネ	
25	FB3 - 1130 - 000		1	ROLLER, FEEDER ハンソウローラ	
26	FS1 - 1462 - 000		2	BUSHING ブッシング	
27	FS4 - 0145 - 000		2	GEAR, 20T 20Tギア	
28	FB3 - 1114 - 000		1	MOUNT, CLUTCH クラッチダイ	
29	FB3 - 1116 - 000		1	HOLDER, CLUTCH クラッチマワリドメバン	

FIGURE & KEY NO.	PART NUMBER	RANK	QTY	DESCRIPTION	SERIAL NUMBER / REMARKS
Q35 -- 30	FB3 - 1117 - 000		1	SHAFT, CLUTCH クラッチジク	CL1 J14
31	FH7 - 5676 - 000		1	CLUTCH, ELECTROMAGNETIC デンジクラッチ	
32	FS3 - 0645 - 000		1	GEAR, 20T/40T 20T/40Tギア	
33	FS1 - 9009 - 000		2	SCREW, STEPPED, M3 ダンピス	
34	WT2 - 5035 - 000		2	CLIP, CABLE エッジサドル	
35	FB3 - 4273 - 000		1	PLATE, SENSOR センサダイ	SL1 J12
36	FB3 - 1119 - 000		1	MOUNT, SOLENOID, 1 ソレノイドダイ (1)	
37	FH7 - 5478 - 000		1	SOLENOID, DC24V ソレノイド	
38	FF5 - 4925 - 000		1	FLAPPER, SOLENOID ソレノイドフラップ	
39	FF5 - 4923 - 000		1	MOUNT, SOLENOID, 2 ソレノイドダイ (2)	
40	FH7 - 5400 - 000		1	SOLENOID, DC24V ソレノイド	SL2 J13
41	FS6 - 2281 - 000		1	SPRING, TENSION ヒツバリバネ	M1 J24
42	FB3 - 1113 - 000		1	MOUNT, MOTOR モータダイ	
43	FH6 - 1213 - 000		1	MOTOR, DC モータ	
44	FS3 - 0649 - 000		1	GEAR, 30T/40T 30T/40Tギア	
45	FS3 - 2137 - 000		1	SPRING, TORSION ネジリバネ	
46	FB3 - 1122 - 000		1	GUIDE, OUTLET デグチガイド	
47	FB3 - 1123 - 000		1	ROLLER, PRESSURE カアツローラ	
48	FB3 - 1124 - 000		1	SUPPORT, BLOCK, ROLLER ローラブロック サポート	
49	FB3 - 1125 - 000		2	SPACER, PRESSURE カアツスベサ	
50	XG3 - 4008 - 305		2	BEARING, BALL ボールベアリング	
51	FB3 - 6306 - 000		4	SPRING, LEAF イタバネ	
52	FB3 - 1105 - 000		1	GUIDE, JAM ジャムガイド	
53	FB3 - 3820 - 000		1	COVER, JAM GUIDE ジャムガイドカバー	
54	FB3 - 3834 - 000		1	KNOB ツマミ	
55	FE9 - 0269 - 000		4	ROLLER, FEED ハンソウコロ	
56	FS6 - 2283 - 000		1	SPRING, TENSION ヒツバリバネ	PS1 - 3 J15 - 17
57	FS2 - 6393 - 020		1	BUSHING ブッシング	
58	FH7 - 7312 - 000		3	PHOTO - INTERRUPTER フォトインタラプタ	
59	FB3 - 0068 - 000		1	LEVER, SENSOR センサレバー	

FIGURE & KEY NO.	PART NUMBER	RANK	QTY	DESCRIPTION	SERIAL NUMBER / REMARKS
Q35 - 60	FB3 - 6301 - 000		1	PLATE, ADJUSTING チョウセイバン	
61	XH9 - 0086 - 000		1	DAMPER, MOTOR ボウシンゴム	
62	FS2 - 6458 - 000		1	ROLLER コロ	
63	FS1 - 9051 - 000		1	SCREW, STEPPED, M3X4 ダンビス	
64	FS3 - 0934 - 000		1	GEAR, 20T/24T 20T/24T ギア	
65	FS3 - 0949 - 000		1	GEAR, 58T 58T ギア	
66	FS1 - 9002 - 000		1	SCREW, STEPPED, M4X5 ダンビス	
67	FB3 - 6300 - 000		4	HOLDER, SPRING SUPPORT バネザ	
68	WT2 - 5031 - 000		1	CLIP, WIRE エッジサドル	
69	FS6 - 2499 - 000		2	SPRING, COMPRESSION アッシュクバネ	
70	XF9 - 0575 - 000		1	BELT, TIMING タイミングベルト	
71	FS6 - 2282 - 000		2	SPRING, COMPRESSION アッシュクバネ	
501	XB6 - 2400 - 408		1	SETSCREW, M4X4 ロックカクアナツキトメネジ	
502	XB6 - 7300 - 609		1	SCREW, TP, M3X6 TPネジ	
503	XD2 - 1100 - 642		18	RING, E Eリング	
504	XD3 - 2200 - 142		5	PIN, DOWEL ヘイコウピン	
505	XB1 - 2400 - 609		5	SCREW, MACH., TRUSS HEAD, M4X6 バインドネジ	
506	XD3 - 2200 - 182		1	PIN, DOWEL ヘイコウピン	
507	XB1 - 2300 - 609		5	SCREW, MACH., TRUSS HEAD, M3X6 バインドネジ	
508	XD2 - 1100 - 502		2	RING, E Eリング	
509	XD3 - 1300 - 102		1	PIN, SPRING スプリングピン	
510	XB1 - 1400 - 809		2	SCREW, MACH., PAN HEAD, M4X6 ナベネジ	
511	XD2 - 1100 - 322		2	RING, E Eリング	
512	XB1 - 2302 - 009		2	SCREW, MACH., TRUSS HEAD, M3X20 バインドネジ	
513	XB1 - 2400 - 607		32	SCREW, MACH., TRUSS HEAD, M4X6 バインドネジ	
514	XB1 - 2400 - 409		3	SCREW, MACH., TRUSS HEAD, M4X4 バインドネジ	
515	XD1 - 1108 - 229		1	SHIM ヒョウジュンワッシャ	
516	XD1 - 1108 - 224		1	SHIM ヒョウジュンワッシャ	

FIGURE Q45 BUFFER CABLE ASSEMBLY

バッファ ケーブル ハーネス

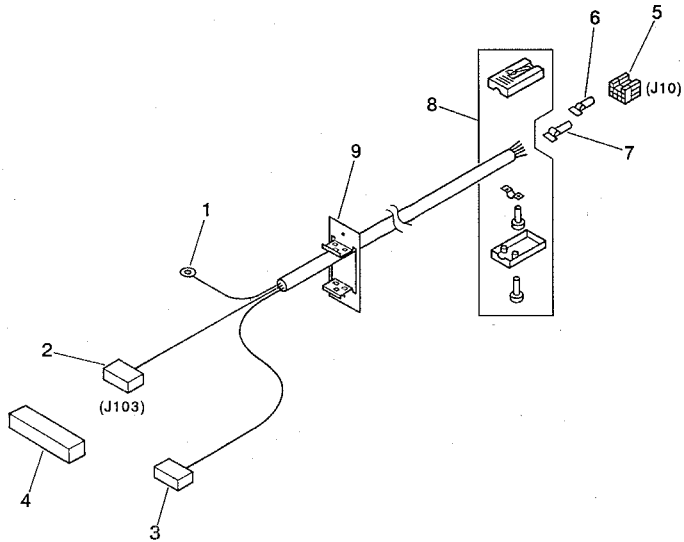

FIGURE & KEY NO.	PART NUMBER	RANK	QTY	DESCRIPTION	SERIAL NUMBER / REMARKS
Q45 --	FG5 - 6691 - 000		1	BUFFER CABLE ASSEMBLY バッファケーブルハーネス	
1	WT1 - 0237 - 000		1	TERMINAL, RING マルガタタンシ	
2	VS1 - 0842 - 010		1	CONNECTOR, 10P, FEMALE コネクタ (メス)	J103
3	VS1 - 0852 - 010		1	CONNECTOR, 10P, FEMALE コネクタ (メス)	J103
4	VS9 - 5007 - 020		1	HOLDER, CONNECTOR, 20P コネクタホルダ	
5	FH2 - 5828 - 000		1	HOUSING, CONNECTOR コネクタハウジング	
6	FH2 - 5822 - 000		20	SOCKET CONTACT, 22 - 26AWG ソケットコンタクト	
7	FH2 - 5826 - 000		1	SOCKET CONTACT, 16 - 20AWG ソケットコンタクト	
8	FH2 - 5983 - 000		1	CONNECTOR, 28P ラチスコネクタ	J10
9	FB3 - 0151 - 000		1	PLATE, CABLE, CLAMP ソクセンオサエイタ	

FIGURE Q98 DRIVER PCB ASSEMBLY

ドライバ回路基板

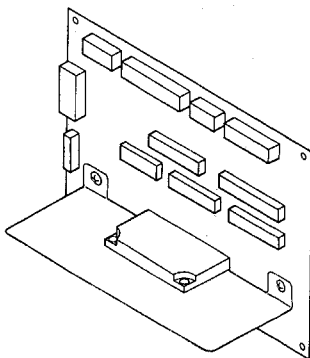

FIGURE & KEY NO.	PART NUMBER	R A N K	Q T Y	DESCRIPTION	SERIAL NUMBER / REMARKS
Q98 -	FG5 - 6690 - 000		1	DRIVER PCB ASSEMBLY ドライバカイロキバン	
C101	VC5 - 1890 - 104		1	CAPACITOR, 0.1UF, 50V コンデンサ	
C102	VC5 - 1890 - 104		1	CAPACITOR, 0.1UF, 50V コンデンサ	
C103	VC4 - 3503 - 222		1	CAPACITOR, 220PF, 50V コンデンサ	
C104	VC4 - 3503 - 222		1	CAPACITOR, 220PF, 50V コンデンサ	
C105	VC4 - 3503 - 471		1	CAPACITOR, 470PF, 50V コンデンサ	
C106	VC4 - 3503 - 471		1	CAPACITOR, 470PF, 50V コンデンサ	
C107	VC8 - 3010 - 107		1	CAPACITOR, 100UF, 16V コンデンサ	
C108	VC5 - 1890 - 104		1	CAPACITOR, 0.1UF, 50V コンデンサ	
C109	VC8 - 3040 - 227		1	CAPACITOR, 220UF, 50V コンデンサ	
C110	VC5 - 1890 - 104		1	CAPACITOR, 0.1UF, 50V コンデンサ	
C111	VC5 - 1890 - 104		1	CAPACITOR, 0.1UF, 50V コンデンサ	
C112	VC5 - 1890 - 104		1	CAPACITOR, 0.1UF, 50V コンデンサ	
C113	VC5 - 1890 - 104		1	CAPACITOR, 0.1UF, 50V コンデンサ	
C114	VC5 - 1890 - 104		1	CAPACITOR, 0.1UF, 50V コンデンサ	
C115	VC5 - 1890 - 104		1	CAPACITOR, 0.1UF, 50V コンデンサ	
C116	VC5 - 1890 - 104		1	CAPACITOR, 0.1UF, 50V コンデンサ	
C117	VC9 - 1095 - 000		1	CAPACITOR, 0.01UF, 50V コンデンサ	
CP101	WT1 - 0122 - 000		1	PIN ピン	
CP102	WT1 - 0337 - 000		1	PIN ピン	
CP103	WT1 - 0334 - 000		1	PIN ASSEMBLY ピン	
D101	WA1 - 0887 - 000		1	DIODE, 1SS270A ダイオード	
D102	WA1 - 0887 - 000		1	DIODE, 1SS270A ダイオード	
D103	WA1 - 0887 - 000		1	DIODE, 1SS270A ダイオード	
D104	WA1 - 0887 - 000		1	DIODE, 1SS270A ダイオード	
D105	WA1 - 0887 - 000		1	DIODE, 1SS270A ダイオード	
D106	WA1 - 0887 - 000		1	DIODE, 1SS270A ダイオード	
D107	WA1 - 0887 - 000		1	DIODE, 1SS270A ダイオード	
D108	WA1 - 0887 - 000		1	DIODE, 1SS270A ダイオード	
J101	VS1 - 5474 - 006		1	PIN ASSEMBLY, 6P ピンアセンブリ	

FIGURE & KEY NO.	PART NUMBER	R A N K	Q T Y	DESCRIPTION	SERIAL NUMBER / REMARKS
Q98 -- J102	VS1 - 1028 - 004		1	PIN ASSEMBLY, 4P ピンアセンブリ	
J103	VS1 - 5328 - 020		1	PIN ASSEMBLY, 20P ピンアセンブリ	
J104	VS1 - 0571 - 006		1	CONNECTOR, 6P コネクタ	
J105	VS1 - 5328 - 022		1	PIN ASSEMBLY, 22P ピンアセンブリ	
J106	VS1 - 5474 - 004		1	PIN ASSEMBLY, 4P ピンアセンブリ	
Q101	WA3 - 0355 - 000		1	TTL IC, SN74LS112 IC	
Q102	WA3 - 0829 - 000		1	IC, SN74LS08 IC	
Q103	WA3 - 0829 - 000		1	IC, SN74LS08 IC	
Q104	WA6 - 5010 - 000		1	IC, SLA7026M IC	
Q105	WA3 - 0277 - 000		1	IC, SN74LS240N IC	
Q106	WA3 - 0277 - 000		1	IC, SN74LS240N IC	
Q107	X65 - 7468 - 000		1	IC, SN74LS157N IC	
Q108	WA2 - 1348 - 000		1	TRANSISTOR, 2SD2088 トランジスタ	
Q109	WA2 - 1348 - 000		1	TRANSISTOR, 2SD2088 トランジスタ	
Q110	WA2 - 1348 - 000		1	TRANSISTOR, 2SD2088 トランジスタ	
Q111	WA2 - 1348 - 000		1	TRANSISTOR, 2SD2088 トランジスタ	
Q112	WA2 - 0796 - 000		1	TRANSISTOR, RN1201 トランジスタ	
Q113	WA2 - 0796 - 000		1	TRANSISTOR, RN1201 トランジスタ	
Q114	WA2 - 0796 - 000		1	TRANSISTOR, RN1201 トランジスタ	
Q115	WA2 - 0796 - 000		1	TRANSISTOR, RN1201 トランジスタ	
Q116	WA2 - 0796 - 000		1	TRANSISTOR, RN1201 トランジスタ	
Q117	WA2 - 0796 - 000		1	TRANSISTOR, RN1201 トランジスタ	
R101	VR5 - 3680 - 242		1	RESISTOR, 2.4KOHM, 1/4W テイクウ	
R102	VR5 - 3680 - 242		1	RESISTOR, 2.4KOHM, 1/4W テイクウ	
R103	VR5 - 6412 - 001		1	RESISTOR, 2KOHM, 1/4W テイクウ	
R104	VR5 - 3680 - 513		1	RESISTOR, 51KOHM, 1/4W テイクウ	
R105	VR5 - 3680 - 513		1	RESISTOR, 51KOHM, 1/4W テイクウ	
R106	VR9 - 5378 - 000		1	RESISTOR, 0.33 OHM, 5W テイクウ	
R107	VR5 - 6411 - 800		1	RESISTOR, 180 OHM, 0.25W テイクウ	
R108	VR9 - 5378 - 000		1	RESISTOR, 0.33 OHM, 5W テイクウ	

FIGURE & KEY NO.	PART NUMBER	RANK	QTY	DESCRIPTION	SERIAL NUMBER / REMARKS
Q98 - R109	VR5 - 3680 - 222		1	RESISTOR, 2.2KOHM, 1/4W テイコウ	
R110	VR5 - 3680 - 222		1	RESISTOR, 2.2KOHM, 1/4W テイコウ	
R111	VR5 - 3680 - 222		1	RESISTOR, 2.2KOHM, 1/4W テイコウ	
R112	VR5 - 3680 - 222		1	RESISTOR, 2.2KOHM, 1/4W テイコウ	
R113	VR5 - 3680 - 220		1	RESISTOR, 22 OHM, 1/4W テイコウ	
R114	VR5 - 3680 - 220		1	RESISTOR, 22 OHM, 1/4W テイコウ	
R115	VR5 - 3680 - 220		1	RESISTOR, 22 OHM, 1/4W テイコウ	
R116	VR5 - 3680 - 220		1	RESISTOR, 22 OHM, 1/4W テイコウ	
R117	VR5 - 3680 - 562		1	RESISTOR, 5.6KOHM, 1/4W テイコウ	
R118	VR5 - 3680 - 562		1	RESISTOR, 5.6KOHM, 1/4W テイコウ	
R119	VR5 - 3680 - 562		1	RESISTOR, 5.6KOHM, 1/4W テイコウ	
R120	VR5 - 3680 - 562		1	RESISTOR, 5.6KOHM, 1/4W テイコウ	
R121	VR5 - 3680 - 101		1	RESISTOR, 100 OHM, 1/4W テイコウ	
RA101	VR4 - 1084 - 562		1	RESISTOR ARRAY, 5.6KOHM, 1/8W テイコウ アレイ	

FIGURE QB LIST OF CONNECTORS コネクタ一覧

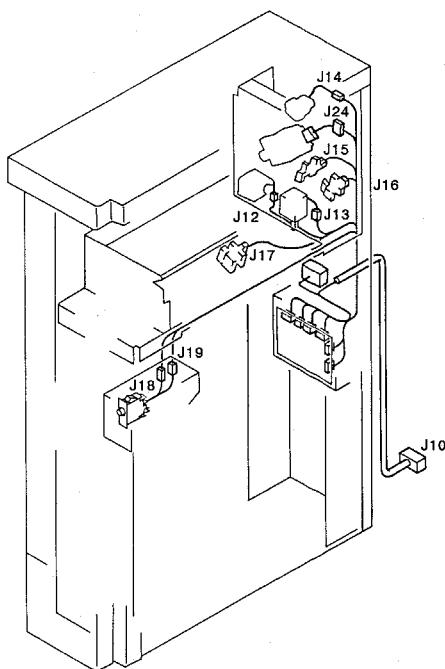

FIGURE & KEY NO.	PART NUMBER	RANK	QTY	DESCRIPTION	SERIAL NUMBER / REMARKS
Q B -	NPN		RF	LIST OF CONNECTORS コネクタイチラン	
J 10	-----			TO COPIA コピア	
	FH2 - 5822 - 000		20	SOCKET CONTACT, 22 - 26AWG ソケットコンタクト	
	FH2 - 5826 - 000		1	SOCKET CONTACT, 16 - 20AWG ソケットコンタクト	
	FH2 - 5828 - 000		1	HOUSING, CONNECTOR コネクタハウジング	
J 11	-----			TO SORTER ソータ	
	FH2 - 5820 - 000		11	PIN CONTACT, 22 - 26AWG ピンコンタクト	
	FH2 - 5829 - 000		1	CONNECTOR, 27P, FEMALE コネクタ(メス)	
J 12	NPN			CAM CHANGE SOLENOID 1 カムチェンジソレノイド(1)	SL1
	VS1 - 0842 - 002		1	CONNECTOR, 2P, FEMALE コネクタ(メス)	
	VS1 - 5057 - 002		1	CONNECTOR, SNAP TIGHT チュウケイコネクタ	
J 13	NPN			CAM CHANGE SOLENOID 2 カムチェンジソレノイド(2)	SL2
	VS1 - 0842 - 002		1	CONNECTOR, 2P, FEMALE コネクタ(メス)	
	VS1 - 5057 - 002		1	CONNECTOR, SNAP TIGHT チュウケイコネクタ	
J 14	NPN			PAPER FEEDING SPEED CHANGE CL ギアキリカエクラッチ	CL1
	VS1 - 0279 - 002		1	CONNECTOR, 2P, FEMALE コネクタ(メス)	
J 15	NPN			CAM HP1 カアツカムポジションセンサ(1)	PS1
	VS1 - 0842 - 003		1	CONNECTOR, 3P, FEMALE コネクタ(メス)	
J 16	NPN			CAM HP2 カアツカムポジションセンサ(2)	PS2
	VS1 - 0842 - 003		1	CONNECTOR, 3P, FEMALE コネクタ(メス)	
J 17	NPN			JAM DETECTOR SENSOR イリグチカミセンサ	PS3
	VS1 - 0842 - 003		1	CONNECTOR, 3P, FEMALE コネクタ(メス)	
J 18	VS1 - 0279 - 002		1	CONNECTOR, 2P, FEMALE コネクタ(メス)	
	VS3 - 0108 - 002		1	CONNECTOR, 2P, FEMALE コネクタ(メス)	
	WS3 - 0469 - 000		2	SOCKET CONTACT, 26 - 30AWG ソケットコンタクト	
J 19	WS3 - 0885 - 000		2	PIN CONTACT, 20 - 30AWG ピンコンタクト	
	VS4 - 0001 - 004		1	CONNECTOR, 4P, MALE コネクタ(オス)	
	VS4 - 0002 - 004		1	CONNECTOR, 4P, FEMALE コネクタ(メス)	
	WS4 - 0218 - 000		4	SOCKET CONTACT, 22 - 26AWG ソケットコンタクト	
	WS4 - 0220 - 000		4	PIN CONTACT, 22 - 26AWG ピンコンタクト	

FIGURE & KEY NO.	PART NUMBER	R A N K	Q' T Y	DESCRIPTION	SERIAL NUMBER / REMARKS
Q B - J 24	NPN			MAIN MOTOR メインモータ	M 1
	VS1 - 0279 - 006		1	CONNECTOR, 6P, FEMALE コネクタ (メス)	
J101	WS3 - 0437 - 000		6	SOCKET CONTACT, 20 - 30AWG ソケットコンタクト	
	PCB			BUFFER DRIVER バッファドライバ	
	VS3 - 5083 - 006		1	CONNECTOR, 6P, FEMALE コネクタ (メス)	
	WS3 - 5160 - 000		6	SOCKET CONTACT, 18 - 24AWG ソケットコンタクト	
J102	PCB			BUFFER DRIVER バッファドライバ	
	VS1 - 0842 - 004		1	CONNECTOR, 4P, FEMALE コネクタ (メス)	
J103	PCB			BUFFER DRIVER バッファドライバ	
	VS1 - 0842 - 010		1	CONNECTOR, 10P, FEMALE コネクタ (メス)	
	VS1 - 0852 - 010		1	CONNECTOR, 10P, FEMALE コネクタ (メス)	
J104	VS9 - 5007 - 020		1	HOLDER, CONNECTOR, 20P コネクタホルダ	
	PCB			BUFFER DRIVER バッファドライバ	
	VS1 - 0279 - 006		1	CONNECTOR, 6P, FEMALE コネクタ (メス)	
	WS3 - 0437 - 000		6	SOCKET CONTACT, 20 - 30AWG ソケットコンタクト	
J105	PCB			BUFFER DRIVER バッファドライバ	
	VS1 - 0842 - 009		1	CONNECTOR, 9P, FEMALE コネクタ (メス)	
	VS1 - 0852 - 009		1	CONNECTOR, 9P, FEMALE コネクタ (メス)	
	VS9 - 5007 - 018		1	HOLDER, CONNECTOR, 18P コネクタホルダ	
J108	PCB			BUFFER DRIVER バッファドライバ	
	VS3 - 5083 - 004		1	CONNECTOR, 4P, FEMALE コネクタ (メス)	
	WS3 - 5160 - 000		4	SOCKET CONTACT, 18 - 24AWG ソケットコンタクト	

C LIST OF STANDARD FASTENERS 機械標準部品一覧表

標準部品
C

I. SCREWS.....	C-2	I. ネジ.....	C-2
A. Machine screws (for precision use).....	C-3	A. 精密機器用小ネジ.....	C-3
B. Pan head machine screws.....	C-3	B. ナベ小ネジ.....	C-3
E. Binding head machine screws.....	C-3	E. バインド小ネジ.....	C-3
F. Flat head machine screws.....	C-3	F. サラ小ネジ.....	C-3
G. Self-tapping screws.....	C-3	G. クッピンネジ.....	C-3
H. Pan head machine screws with captive spring washer.....	C-3	H. パネ座金付き十字ナベ小ネジ.....	C-3
K. Washer head machine screws.....	C-4	K. TP小ネジ.....	C-4
L. Hex socket setscrews and socket head cap screws.....	C-4	L. 六角穴付き止めネジおよび 六角穴付きボルト.....	C-4
II. NUTS.....	C-4	II. ナット.....	C-4
M. Hexagon nuts.....	C-4	M. 六角ナット.....	C-4
III. WASHERS AND SHIM WASHERS.....	C-5	III. ワッシャ.....	C-5
N. S & T. Shim washers.....	C-5	N. S & T. 標準ワッシャ.....	C-5
U. Plain Washers, spring washers & toothed lock washers.....	C-6	U. 平座金、パネ座金および 歯付き座金.....	C-6
IV. RETAINING RINGS.....	C-7	IV. 止め輪.....	C-7
V. E rings.....	C-7	V. E形止め輪.....	C-7
W. Grip rings.....	C-7	W. グリップ止め輪.....	C-7
X. C rings.....	C-8	X. C形止め輪.....	C-8
V. PINS.....	C-9	V. ピン.....	C-9
Y. Spring and dowel pins.....	C-9	Y. スプリングピンおよび 平行ピン.....	C-9
VI. SPACERS.....	C-9	VI. スペーサ.....	C-9
Z. Spacers.....	C-9	Z. スペーサ.....	C-9

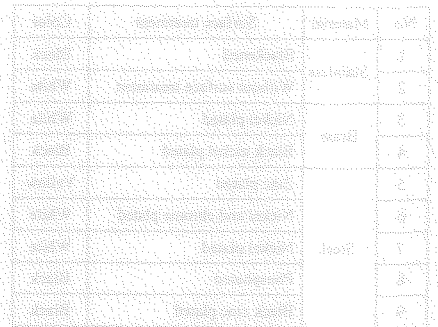
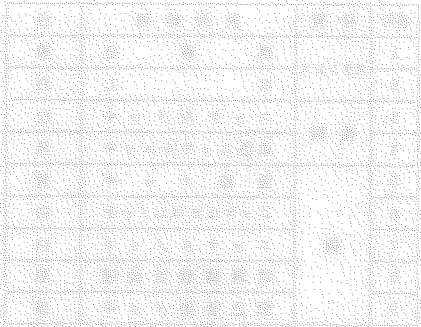

I. SCREWS

ネジ

STANDARD FASTENERS
 標準一品目標準規格

How to read Part Numbers 部品番号の見方

Screws (except socket head cap screws)

ネジ (六角穴付ボルトを除く)

X B 1 - 2 4 0 0 - 6 0 9

Classification symbol 類別番号	Binding head machine screw バインドネジ
Nominal diameter (d) 呼び径 (d)	M4.0
Length (L) 長さ (L)	6.0mm
Material and surface treatment 材料および表面処理	Steel (black zinc plated) See table 1. 鋼材 (黒色亜鉛メッキ) 表1参照

Socket head cap screws

六角穴付ボルト

X B 7 - 1 0 8 0 - 4 0 9

Classification symbol 類別番号	Socket head cap screw 六角穴付きボルト
Nominal diameter (d) 呼び径 (d)	M8
Length (L) 長さ (L)	40mm
Material and surface treatment 材料および表面処理	Steel (black zinc plated) See table 1. 鋼材 (黒色亜鉛メッキ) 表1参照

Material and surface treatment

No.	Material	Surface treatment	Color
1	Stainless	Blackened	Black
2		Without surface treatment	White
3	Brass	Nickel plated	White
4		Black nickel plated	Black
5	Steel	Zinc plated	Yellow
6		Nickel and chrome plated	White
7		Nickel plated	White
8		Phosphated	Black
9		Black zinc plated	Black

Table 1

材料および表面処理

番号	材質	表面処理	色
1	ステンレス	黒着色	黒
2		なし	白
3	黄銅	ニッケルメッキ	白
4		黒色ニッケルメッキ	黒
5	鋼	亜鉛メッキ	黄
6		ニッケルクロムメッキ	白
7		ニッケルメッキ	白
8		鉄鋼磷酸塩被膜	黒
9		黒色亜鉛メッキ	黒

表 1

A. MACHINE SCREWS (FOR PRECISION USE)

精密機器用小ネジ

Pan head machine screws

ナベ小ネジ

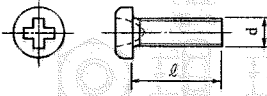

Flat head machine screws

サラ小ネジ

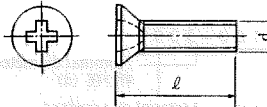

B. PAN HEAD MACHINE SCREWS

ナベ小ネジ

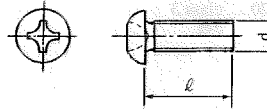

E. BINDING HEAD MACHINE SCREWS

バインド小ネジ

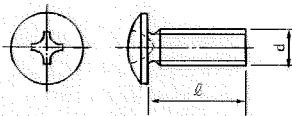

F. FLAT HEAD MACHINE SCREWS

サラ小ネジ

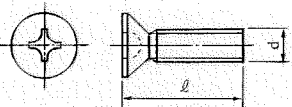

G. SELF-TAPPING SCREWS

タッピンネジ

Pan head self-tapping screws

ナベタッピンネジ

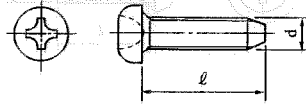

Binding head self-tapping screws

バインドタッピンネジ

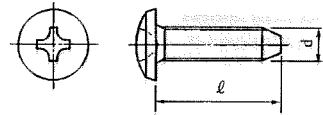

Flat head self-tapping screws

サラタッピンネジ

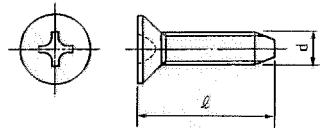

H. PAN HEAD MACHINE SCREWS WITH CAPTIVE SPRING WASHER

バネ座金付き十字ナベ小ネジ

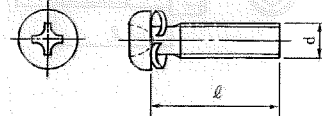

K. WASHER HEAD MACHINE SCREWS

TP小ネジ

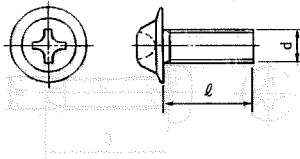

II. NUTS

ナット

M. HEXAGON NUTS

六角ナット

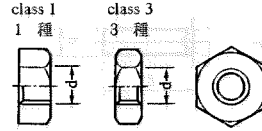

L. HEX SOCKET SETSCREWS AND SOCKET HEAD CAP SCREWS

六角穴付き止めネジおよび六角穴付きボルト

Hex socket setscrews

六角穴付き止めネジ

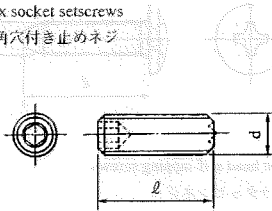

How to read Part Numbers

部品番号の見方

X B 7 - 2 1 0 0 - 3 0 9

Hexagon nut
六角ナット

Nominal diameter (d) ... M3
呼び径 (d)

Material and surface

treatment Steel
材料および表面処理 (black zinc plated)
鋼材
(黒色亜鉛メッキ)

XB7-210 class 1
1種

XB7-220 class 3
3種

Socket head cap screws

六角穴付きボルト

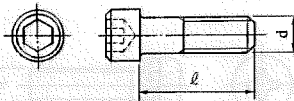

III. WASHERS AND SHIM WASHERS

ワッシャ

N, S&T. SHIM WASHERS

標準ワッシャ

How to read Part Numbers

部品番号の見方

X D 1 - 1 1 0 2 - 6 2 5

Shim washer
標準ワッシャ

Inner diameter (d) ... 2.6mm
内径 (d)

Outer diameter (D) ... Class 2 (See table 2)
外径 (D) 2種 (表2参照)

Thickness code (t) ... 0.5mm
板厚番号 (t) 表3参照

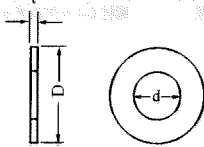

* Material : Brass
材料 : 黄銅

d (mm)	D (mm)		
	Class 1 1種	Class 2 2種	Class 3 3種
1.5	-	2.6	3.2
1.8	2.7	3.1	3.7
2.1	3.2	3.6	4.2
2.3	3.6	4	4.6
2.6	4	4.4	5
3.1	4.6	5	5.6
3.6	5.4	5.8	6.4
4.1	5.7	6.6	8
4.6	6.4	7.4	9
5.2	7.2	8.2	10
5.7	7.8	9	11
6.2	8.5	9.8	12
6.7	9.2	10.5	13
7.2	10	11.4	14
7.7	10.6	12.2	15
8.2	11.4	13	16
8.7	12	13.8	17
9.2	12.8	14.6	18
9.7	13.5	15.4	19

Table 2 表2

Thickness code 板厚番号	t (mm)
0	0.05
1	0.1
2	0.2
3	0.3
4	0.4
5	0.5
6	0.6
7	0.7
8	0.8
9	1

Table 3 表3

U. PLAIN WASHERS, SPRING WASHERS & TOOTHED LOCK WASHERS

平座金、バネ座金および歯付き座金

Plain washers

平座金

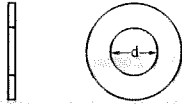

How to read Part Numbers

部品番号の見方

XDI-2100-307

Plain washer
平座金

Inner diameter (d) 3.0mm

呼び径 (d)

Material and surface

treatment Steel (nickel plated)
材料および表面処理 鋼材 (ニッケルメッキ)

Spring washers

バネ座金

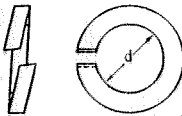

How to read Part Numbers

部品番号の見方

XDI-3100-507

Spring washer
バネ座金

Inner diameter (d) 5.0mm

呼び径 (d)

Material and surface

treatment Steel (nickel plated)
材料および表面処理 鋼材 (ニッケルメッキ)

Toothed lock washers

歯付き座金

How to read Part Numbers

部品番号の見方

XDI-4100-302

Toothed lock washer
歯付き座金

Inner diameter (d) 3mm

呼び径 (d)

Material and surface

treatment Stainless (without
材料および表面処理 ステンレス
(表面処理なし))

Inner toothed
type 内歯形

Outer toothed
type 外歯形

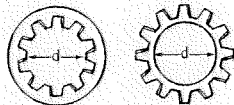

XDI-410... Inner toothed type
内歯形

XDI-420... Outer toothed type
外歯形

IV. RETAINING RINGS

止め輪

V. E RINGS

E形止め輪

How to read Part Numbers

部品番号の見方

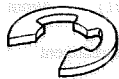

X D 2 - 1 1 0 0 - 1 7 2

E ring
E形止め輪

Inner diameter (d) 1.7mm
呼び径 (d)

Material and surface treatment
材料および表面処理

XD2-110... Class 1
1種

XD2-120... Class 2
2種

2 Stainless (without surface treatment)
ステンレス (表面処理なし)

7 Steel (nickel plated)
鋼材 (ニッケルメッキ)



W. GRIP RINGS

グリップ止め輪

How to read Part Numbers

部品番号の見方



X D 2 - 2 1 0 0 - 5 0 2

Grip ring
グリップ止め輪

Inner diameter (d) 5.0mm
呼び径 (d)

Material and surface treatment

Stainless (without surface treatment)
ステンレス (表面処理なし)

X. C RINGS

C形止め輪

20mm 呼び径 (d1) ... 20mm
 鋼材 (鉄鋼酸塩被膜)

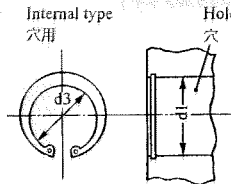
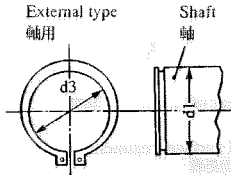

How to read Part Numbers

部品番号の見方

X D 2 - 3 1 0 0 - 2 0 2

C ring
C形止め輪

Nominal diameter (d1) 20mm
呼び径 (d1)

Material and surface treatment
材料および表面処理

- 2 ... Stainless (without surface treatment)
ステンレス (表面処理なし)
- 8 ... Steel (phosphated)
鋼材 (鉄鋼酸塩被膜)

XD1 - 310... External type
軸用

XD1 - 320... Internal type
穴用

External type

軸用

Nominal diameter 呼び径	d1 (mm)	d3 (mm)
010	10	9.3
012	12	11.1
014	14	12.9
015	15	13.8
016	16	14.7
017	17	15.7
018	18	16.5
020	20	18.5
022	22	20.5
025	25	23.2
028	28	25.9
030	30	27.9
032	32	29.6
035	35	32.2

Table 4 表4

Internal type

穴用

Nominal diameter 呼び径	d1 (mm)	d3 (mm)	Nominal diameter 呼び径	d1 (mm)	d3 (mm)
010	10	10.7	040	40	43.5
011	11	11.8	042	42	45.5
012	12	13	045	45	48.5
014	14	15.1	047	47	50.5
016	16	17.3	050	50	54.2
018	18	19.5	052	52	56.2
019	19	20.5	055	55	59.2
020	20	21.5	060	60	64.2
022	22	23.5	062	62	66.2
025	25	26.9	068	68	72.5
028	28	30.1	072	72	76.5
030	30	32.1	075	75	79.5
032	32	34.4	080	80	85.5
035	35	37.8	085	85	90.5
037	37	39.8	090	90	95.5
			095	95	100.5

Table 5 表5

V. PINS
ピン

Y. SPRING AND DOWEL PINS
スプリングピンおよび平行ピン

Spring pins
スプリングピン

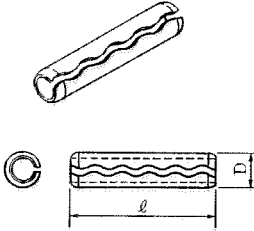

How to read Part Numbers
部品番号の見方

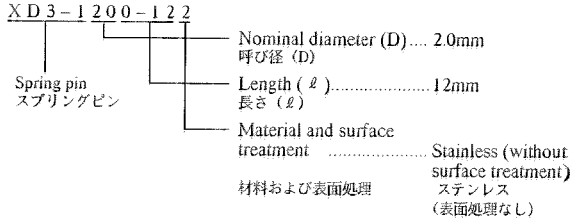

Dowel pins
平行ピン

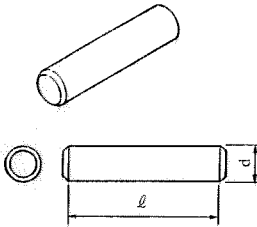

How to read Part Numbers
部品番号の見方

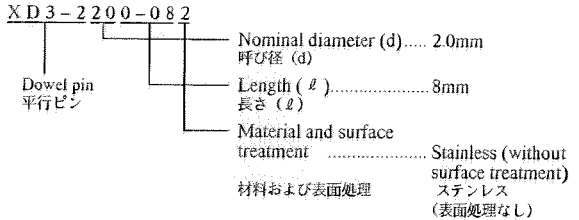

VI. SPACERS
スペーサ

Z. SPACERS
スペーサ

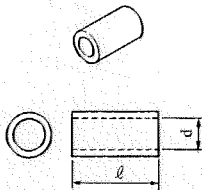

How to read Part Numbers
部品番号の見方

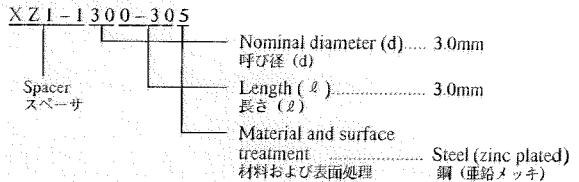

QD1 NUMERICAL INDEX (STAPLER SORTER-F1/SORTER-D1)

部品索引表 (ステイプルソーター・F1/ソーター D1)

PART NUMBER	FIGURE & KEY NO.	PART NUMBER	FIGURE & KEY NO.	PART NUMBER	FIGURE & KEY NO.
FA3 - 3527 - 000	Q11 - 24	FB3 - 0048 - 000	Q10B - 43	FB3 - 0171 - 000	Q12 - 24
FA3 - 4725 - 000	Q11 - 23	FB3 - 0049 - 000	Q10B - 47	FB3 - 0172 - 000	Q12 - 66
FA4 - 1149 - 000	Q30 - 1	FB3 - 0054 - 000	Q10B - 64	FB3 - 0173 - 000	Q12 - 75
FA4 - 6702 - 000	Q10A - 4	FB3 - 0055 - 000	Q10B - 65	FB3 - 0174 - 000	Q12 - 53
	Q10B - 4	FB3 - 0057 - 000	Q10B - 68	FB3 - 0176 - 000	Q10B - 24
FA5 - 4788 - 000	Q11 - 34	FB3 - 0058 - 000	Q10B - 14	FB3 - 0178 - 000	Q10B - 15
FA5 - 4823 - 000	Q12 - 43	FB3 - 0059 - 020	Q10B - 75	FB3 - 0179 - 000	Q10B - 16
FA5 - 4989 - 020	Q11 - 18	FB3 - 0060 - 000	Q30 - 4	FB3 - 0181 - 000	Q31 - 2
	Q10A - 5	FB3 - 0062 - 000	Q30 - 62	FB3 - 0182 - 000	Q31 - 3
	Q10B - 5	FB3 - 0063 - 000	Q30 - 83	FB3 - 0184 - 000	Q10A - 17
FA6 - 0768 - 000	Q30 - 26	FB3 - 0066 - 000	Q30 - 82		Q12 - 17
FA6 - 3916 - 000	Q30 - 109	FB3 - 0067 - 000	Q30 - 19	FB3 - 0185 - 000	Q12 - 12
FB2 - 6615 - 000	Q31 - 1	FB3 - 0068 - 000	Q30 - 44	FB3 - 0186 - 000	Q11 - 27
FB2 - 9653 - 000	Q30 - 55A		Q30 - 90	FB3 - 0187 - 000	Q10A - 21
FB2 - 9944 - 000	Q40B - 69	FB3 - 0069 - 000	Q30 - 6		Q10B - 106
FB2 - 9947 - 000	Q40B - 2	FB3 - 0071 - 000	Q30 - 7	FB3 - 0189 - 000	Q40B - 83
FB2 - 9948 - 000	Q40B - 3	FB3 - 0073 - 000	Q30 - 94	FB3 - 0190 - 000	Q30 - 20
FB2 - 9949 - 000	Q40B - 4	FB3 - 0074 - 000	Q30 - 83	FB3 - 0192 - 000	Q30 - 21
FB2 - 9950 - 000	Q40A - 4	FB3 - 0075 - 000	Q30 - 9	FB3 - 0193 - 000	Q11 - 20
	Q40B - 73	FB3 - 0076 - 000	Q30 - 10	FB3 - 0194 - 000	Q11 - 21
FB2 - 9951 - 000	Q40A - 5	FB3 - 0078 - 000	Q30 - 56	FB3 - 0196 - 000	Q30 - 15
	Q40B - 74	FB3 - 0079 - 000	Q30 - 12	FB3 - 0197 - 000	Q30 - 85
FB2 - 9954 - 000	Q40B - 5	FB3 - 0080 - 000	Q30 - 75	FB3 - 0198 - 000	Q30 - 86
FB2 - 9956 - 000	Q40B - 6	FB3 - 0081 - 000	Q30 - 43	FB3 - 0200 - 000	Q11 - 35
FB2 - 9958 - 000	Q40A - 1	FB3 - 0082 - 000	Q30 - 5	FB3 - 0201 - 000	Q11 - 36
	Q40B - 7	FB3 - 0087 - 000	Q30 - 84	FB3 - 0202 - 000	Q30 - 23
	Q11 - 46	FB3 - 0088 - 000	Q30 - 60	FB3 - 0204 - 000	Q30 - 25
FB2 - 9959 - 000	Q40B - 9	FB3 - 0089 - 000	Q30 - 65	FB3 - 0205 - 000	Q30 - 17
FB2 - 9960 - 000	Q40B - 71	FB3 - 0090 - 000	Q30 - 99	FB3 - 0206 - 000	Q10A - 9A
FB2 - 9963 - 000	Q40B - 59	FB3 - 0091 - 000	Q30 - 66	FB3 - 0207 - 000	Q10A - 9B
FB2 - 9970 - 000	Q40B - 66	FB3 - 0094 - 000	Q30 - 16	FB3 - 0208 - 000	Q10A - 9C
FB2 - 9971 - 000	Q40B - 11	FB3 - 0097 - 000	Q30 - 67	FB3 - 0209 - 000	Q11 - 17
FB2 - 9972 - 000	Q40B - 12	FB3 - 0098 - 000	Q30 - 95	FB3 - 0210 - 000	Q30 - 47
FB2 - 9974 - 000	Q40B - 13	FB3 - 0099 - 000	Q11 - 10A	FB3 - 0211 - 000	Q30 - 92
FB2 - 9975 - 000	Q40B - 14	FB3 - 0100 - 000	Q12 - 63	FB3 - 0212 - 000	Q01A - 3
FB2 - 9977 - 000	Q40B - 15	FB3 - 0101 - 000	Q12 - 71		Q11 - 48
FB2 - 9980 - 000	Q40B - 16	FB3 - 0103 - 000	Q12 - 28	FB3 - 0213 - 000	Q11 - 17
FB2 - 9982 - 000	Q12 - 60	FB3 - 0104 - 000	Q12 - 33	FB3 - 0214 - 000	Q31 - 4
FB2 - 9983 - 000	Q40B - 23A		Q12 - 39	FB3 - 0215 - 000	Q12 - 11
FB2 - 9988 - 000	Q40B - 49	FB3 - 0108 - 000	Q12 - 9	FB3 - 0216 - 000	Q11A - 43
FB2 - 9993 - 000	Q40B - 17	FB3 - 0107 - 000	Q12 - 72	FB3 - 0218 - 000	Q01A - 2
FB2 - 9994 - 000	Q40B - 38	FB3 - 0109 - 000	Q12 - 49	FB3 - 0219 - 020	Q01B - 2
FB2 - 9998 - 000	Q40B - 20	FB3 - 0110 - 000	Q12 - 79	FB3 - 0221 - 000	Q11 - 44
FB2 - 9999 - 000	Q40B - 19	FB3 - 0111 - 000	Q11 - 3	FB3 - 1789 - 000	Q12 - 19
FB3 - 0002 - 000	Q10A - 1	FB3 - 0112 - 000	Q11 - 4	FB3 - 1792 - 000	Q11 - 41
	Q10B - 1	FB3 - 0113 - 000	Q11 - 5	FB3 - 1793 - 000	Q11 - 41
FB3 - 0003 - 000	Q10A - 2	FB3 - 0114 - 000	Q11 - 6	FB3 - 1794 - 000	Q11 - 41
	Q10B - 2	FB3 - 0115 - 000	Q11 - 7	FB3 - 1801 - 000	Q40B - 60
FB3 - 0004 - 020	Q10A - 3	FB3 - 0118 - 000	Q11 - 8	FB3 - 1802 - 000	Q40A - 10
	Q10B - 3	FB3 - 0117 - 000	Q11 - 9		Q40B - 82
FB3 - 0007 - 000	Q10A - 6	FB3 - 0119 - 000	Q11 - 11	FB3 - 1803 - 000	Q11 - 27
	Q10B - 9	FB3 - 0120 - 000	Q11 - 12	FB3 - 1805 - 000	Q30 - 106
FB3 - 0008 - 000	Q10A - 8	FB3 - 0121 - 000	Q11 - 13		Q30 - 108
	Q10B - 92	FB3 - 0122 - 000	Q11 - 14	FB3 - 1806 - 000	Q30 - 2
FB3 - 0009 - 000	Q10A - 7	FB3 - 0123 - 020	Q11 - 15	FB3 - 1808 - 000	Q11 - 26
	Q10B - 7	FB3 - 0124 - 000	Q11 - 16	FB3 - 1809 - 000	Q30 - 104
FB3 - 0010 - 000	Q10B - 67	FB3 - 0127 - 000	Q11 - 19	FB3 - 4201 - 000	Q30 - 105
FB3 - 0012 - 000	Q10B - 59	FB3 - 0128 - 000	Q11 - 22	FB3 - 4204 - 000	Q10A - 28
FB3 - 0013 - 000	Q10B - 60	FB3 - 0130 - 000	Q12 - 85		Q10B - 102
FB3 - 0014 - 000	Q10B - 68	FB3 - 0131 - 000	Q12 - 74	FB3 - 4205 - 000	Q10A - 15
FB3 - 0018 - 000	Q10B - 45	FB3 - 0136 - 000	Q12 - 44		Q10B - 103
	Q10B - 94	FB3 - 0138 - 000	Q12 - 29	FB3 - 4206 - 000	Q10A - 14
FB3 - 0017 - 020	Q10B - 48	FB3 - 0140 - 000	Q12 - 64		Q10B - 104
FB3 - 0018 - 000	Q10B - 9	FB3 - 0141 - 000	Q12 - 73	FB3 - 4207 - 000	Q10B - 105
FB3 - 0019 - 000	Q10A - 20	FB3 - 0142 - 000	Q12 - 2	FB3 - 4210 - 000	Q01A - 5D
	Q10B - 88	FB3 - 0144 - 000	Q12 - 10		Q01B - 5D
FB3 - 0020 - 000	Q10B - 69	FB3 - 0145 - 000	Q12 - 3	FB3 - 4211 - 000	Q01A - 8A
FB3 - 0021 - 000	Q10B - 10	FB3 - 0147 - 000	Q12 - 51		Q01B - 9A
FB3 - 0024 - 020	Q10A - 11	FB3 - 0148 - 000	Q12 - 34	FB3 - 4214 - 000	Q30 - 103
	Q10B - 11	FB3 - 0149 - 000	Q12 - 39	FB3 - 4215 - 000	Q10A - 10
FB3 - 0025 - 000	Q10A - 12	FB3 - 0151 - 000	Q41 - 3		Q10B - 89
	Q10B - 12	FB3 - 0152 - 000	Q12 - 52	FB3 - 4216 - 000	Q10B - 107
FB3 - 0026 - 000	Q10B - 70	FB3 - 0153 - 000	Q10A - 19	FB3 - 5786 - 000	Q11 - 41
FB3 - 0028 - 000	Q10B - 71		Q10B - 37	FB3 - 5787 - 000	Q11 - 41
FB3 - 0036 - 000	Q10B - 35	FB3 - 0154 - 000	Q10A - 18	FB3 - 5788 - 000	Q11 - 41
FB3 - 0040 - 000	Q10B - 62		Q10B - 88	FB3 - 6383 - 000	Q40B - 87
FB3 - 0041 - 000	Q10A - 13	FB3 - 0155 - 000	Q11 - 28	FB3 - 6384 - 000	Q10B - 41
	Q10B - 13	FB3 - 0158 - 000	Q12 - 14	FB3 - 6385 - 000	Q10B - 8A
FB3 - 0042 - 000	Q10B - 73	FB3 - 0159 - 000	Q12 - 15	FB3 - 6669 - 000	Q40B - 88
FB3 - 0043 - 000	Q10B - 95	FB3 - 0161 - 000	Q12 - 18	FC1 - 6301 - 000	Q12 - 16
FB3 - 0044 - 000	Q10B - 63	FB3 - 0163 - 000	Q11 - 45	FC1 - 6302 - 000	Q12 - 5
FB3 - 0045 - 000	Q10B - 98	FB3 - 0166 - 000	Q11 - 31	FC1 - 6312 - 000	Q01A - 4A
FB3 - 0046 - 000	Q10A - 24	FB3 - 0167 - 000	Q11 - 32		Q01B - 4A
	Q10B - 51	FB3 - 0169 - 000	Q12 - 4	FC1 - 6314 - 000	Q01A - 5A
FB3 - 0047 - 000	Q10B - 74	FB3 - 0170 - 000	Q11 - 33		Q01B - 5A

PART NUMBER	FIGURE & KEY NO.	PART NUMBER	FIGURE & KEY NO.	PART NUMBER	FIGURE & KEY NO.
FC1 - 8321 - 000	Q01A - 5B	FG2 - 7230 - 020	Q90 -	FS5 - 8377 - 000	Q40B - 29
FC1 - 7883 - 000	Q01B - 58	FG2 - 7231 - 000	Q31 - 16	FS5 - 8381 - 000	Q40B - 31
FE9 - 0180 - 000	Q30 - 84	FG2 - 7477 - 000	Q40B - 88	FS5 - 8382 - 000	Q12 - 61
FE9 - 0289 - 000	Q12 - 30	FG5 - 5054 - 020	Q30 - 5		Q12 - 69
	Q30 - 58	FG5 - 5056 - 000	Q40B -	FS5 - 8383 - 000	Q10B - 38
	Q30 - 87	FG5 - 5942 - 000	Q10A -	FS5 - 8387 - 000	Q10B - 39
	Q40B - 55		Q10B -	FS5 - 8387 - 000	Q30 - 81
FF3 - 0241 - 000	Q12 - 78	FG5 - 5844 - 000	Q31 -	FS5 - 8389 - 000	Q12 - 83
FF3 - 0242 - 000	Q90 - 1	FG5 - 5947 - 000	Q01A - 5		Q40B - 32
FF3 - 0243 - 000	Q90 - 1		Q01B - 5	FS5 - 8413 - 000	Q11 - 49
FF3 - 0436 - 000	Q90 - 1	FG5 - 5948 - 000	Q01A - 4	FS5 - 8996 - 000	Q11 - 30
FF3 - 0438 - 020	Q90 - 1		Q01B - 4	FS5 - 8997 - 000	Q30 - 59A
FF3 - 0437 - 000	Q12 - 27	FG5 - 5958 - 000	Q40A -	FS5 - 8998 - 000	Q11 - 30
FF3 - 0622 - 000	Q10B - 72	FG5 - 5959 - 000	Q30 -	FS5 - 9356 - 000	Q10A - 22
FF3 - 0623 - 000	Q40B - 85	FH2 - 5759 - 000	Q12 - 21		Q10B - 22
FF3 - 1213 - 000	Q01A - 1	FH2 - 5760 - 000	Q12 - 21	FS5 - 9358 - 000	Q12 - 82
	Q01B - 10	Q40B - 56	Q12 - 21		Q40B - 34
FF5 - 3770 - 000	Q40B - 56	FH2 - 5761 - 020	Q12 - 21	FS5 - 9359 - 000	Q40B - 39
FF5 - 3771 - 000	Q40B - 72	FH2 - 5762 - 000	Q12 - 21		Q40B - 54
FF5 - 3772 - 000	Q40B - 70	FH2 - 5763 - 000	Q12 - 21	FS5 - 9360 - 000	Q40A - 7
FF5 - 3773 - 000	Q40B - 82	FH2 - 5822 - 000	Q B - J547		Q40B - 78
FF5 - 3774 - 000	Q40B - 50		Q41 - 6	FS6 - 0379 - 000	Q10B - 33
FF5 - 3775 - 000	Q40A - 8	FH2 - 5828 - 000	Q B - J547	FS6 - 0380 - 000	Q10B - 40
	Q40B - 77		Q41 - 7	FS6 - 0382 - 000	Q10B - 42
FF5 - 3777 - 000	Q40B - 75	FH2 - 5983 - 000	Q B - J547	FS6 - 0388 - 000	Q10B - 30
	Q40B - 21		Q41 - 5	FS6 - 0389 - 000	Q10B - 56
FF5 - 3779 - 000	Q40B - 21		Q B - J547	FS6 - 0390 - 000	Q10B - 57
FF5 - 3781 - 000	Q40B - 44		Q41 - 8	FS6 - 0391 - 000	Q10B - 18
FF5 - 3782 - 000	Q10B - 27	FH3 - 0253 - 000	Q90 - L 1		Q10B - 58
FF5 - 3783 - 000	Q10B - 28	FH3 - 2450 - 000	Q12 - 13	FS6 - 0392 - 000	Q10B - 79
FF5 - 3784 - 000	Q10B - 32	FH3 - 2451 - 000	Q12 - 13	FS6 - 0393 - 000	Q10B - 30
FF5 - 3785 - 000	Q10B - 34	FH3 - 8081 - 000	Q12 - 22	FS6 - 0394 - 000	Q10B - 81
FF5 - 3787 - 000	Q10B - 36	FH4 - 5580 - 000	Q90 - Q 7	FS6 - 0396 - 000	Q10B - 32
FF5 - 3788 - 000	Q10B - 53	FH6 - 1164 - 000	Q12 - 55	FS6 - 0417 - 000	Q30 - 40
FF5 - 3789 - 000	Q10B - 76	FH6 - 1165 - 000	Q40B - 33	FS6 - 0418 - 000	Q30 - 41
FF5 - 3790 - 000	Q10B - 77	FH6 - 1168 - 000	Q40B - 18	FS6 - 0419 - 000	Q30 - 42
FF5 - 3791 - 000	Q30 - 3	FH6 - 1168 - 000	Q10B - 37	FS6 - 0420 - 000	Q30 - 97
FF5 - 3793 - 000	Q12 - 81	FH6 - 1169 - 000	Q10B - 29	FS6 - 0421 - 000	Q30 - 96
FF5 - 3794 - 000	Q12 - 54	FH8 - 1170 - 000	Q10B - 54	FS6 - 0422 - 000	Q31 - 9
FF5 - 3796 - 000	Q01B - 1	FH8 - 1172 - 000	Q31 - 15	FS6 - 0423 - 000	Q31 - 9
FF5 - 3799 - 000	Q30 - 93	FH9 - 3495 - 000	Q40B - 26	FS6 - 0424 - 000	Q31 - 10
FF5 - 3800 - 000	Q30 - 93	FH7 - 7328 - 000	Q30 - 31	FS6 - 0425 - 000	Q31 - 11
FF5 - 3801 - 000	Q30 - 28	FL6 - 2022 - 000	Q11 - 47	FS6 - 0426 - 000	Q12 - 59
FF5 - 3802 - 000	Q30 - 29	FL6 - 2023 - 000	Q40B - 10	FS6 - 0427 - 000	Q12 - 60
FF5 - 3803 - 000	Q30 - 30	FN5 - 4070 - 000	Q12 - 45	FS6 - 0428 - 000	Q12 - 26
FF5 - 3804 - 000	Q30 - 70	FS1 - 1156 - 000	Q12 - 56	FS6 - 0429 - 000	Q31 - 12
FF5 - 3805 - 000	Q10B - 52		Q12 - 67	FS6 - 2189 - 000	Q40A - 9
FF5 - 3806 - 000	Q40B - 22	FS1 - 1376 - 000	Q12 - 76	FS6 - 2190 - 000	Q40B - 53
FF5 - 3807 - 000	Q40B - 23	FS1 - 1401 - 000	Q30 - 57	FS6 - 2191 - 000	Q40B - 58
FF5 - 3808 - 000	Q40B - 57		Q30 - 32	FS6 - 2193 - 000	Q40B - 81
FF5 - 3809 - 000	Q40B - 51		Q30 - 73	FS6 - 2194 - 000	Q40B - 36
FF5 - 3811 - 000	Q40B - 52	FS1 - 1433 - 000	Q30 - 18	FS6 - 2196 - 000	Q10B - 19
FF5 - 3812 - 000	Q40B - 25	FS1 - 1451 - 030	Q30 - 74	FS6 - 2197 - 000	Q10B - 20
FF5 - 3813 - 000	Q30 - 71	FS1 - 1589 - 000	Q30 - 35	FS6 - 2198 - 000	Q10B - 21
FF5 - 3814 - 000	Q40A - 24		Q30 - 101	FS6 - 2199 - 000	Q10B - 31
FF5 - 3816 - 000	Q01A - 5C	FS1 - 9002 - 000	Q31 - 5	FS6 - 2200 - 000	Q10B - 83
	Q01B - 5C	FS1 - 9002 - 000	Q30 - 78	FS6 - 2201 - 000	Q10B - 49
FF5 - 3817 - 000	Q01A - 4B	FS1 - 9051 - 000	Q30 - 68		Q40B - 35
	Q01B - 4B		Q30 - 72	FS6 - 2202 - 000	Q40B - 78
FF5 - 4392 - 000	Q10A - 9	FS1 - 9054 - 000	Q10B - 48	FS6 - 2203 - 000	Q30 - 45
	Q10B - 91	FS1 - 9121 - 000	Q12 - 31	FS6 - 2204 - 000	Q30 - 33
FF5 - 4393 - 000	Q10B - 110		Q30 - 36	FS6 - 2205 - 000	Q30 - 79
FF5 - 4395 - 000	Q30 - 11	FS1 - 9160 - 000	Q12 - 35	FS6 - 2206 - 000	Q30 - 46
FF5 - 4396 - 000	Q11 - 10		Q12 - 40	FS6 - 2207 - 000	Q30 - 22
FF5 - 4798 - 000	Q30 - 59	FS1 - 9188 - 000	Q30 - 76	FS6 - 2208 - 000	Q30 - 38
FF5 - 4799 - 000	Q40B - 40	FS1 - 9170 - 000	Q10B - 78	FS6 - 2209 - 000	Q30 - 89
FF5 - 4801 - 000	Q01A - 8	FS2 - 2044 - 000	Q12 - 23	FS6 - 2210 - 000	Q12 - 17
	Q01B - 9	FS3 - 0835 - 000	Q12 - 48	FS6 - 2211 - 000	Q12 - 36
FF5 - 4805 - 000	Q30 - 55		Q12 - 57		Q12 - 41
FF5 - 4806 - 000	Q10B - 108	FS3 - 2137 - 000	Q30 - 34	FS6 - 2212 - 000	Q12 - 23
FF5 - 4807 - 000	Q30 - 27		Q30 - 54	FS6 - 2213 - 000	Q30 - 80
FF5 - 5210 - 000	Q10B - 8	FS5 - 1805 - 000	Q12 - 25	FS6 - 2214 - 000	Q30 - 46
FF5 - 5211 - 000	Q40B - 1	FS5 - 3387 - 000	Q40B - 63	FS6 - 2215 - 000	Q10B - 113
FG1 - 5473 - 000	Q10A - 25	FS5 - 3399 - 000	Q40B - 27	FS6 - 2216 - 000	Q10B - 109
	Q10B - 25	FS5 - 3400 - 000	Q40B - 28	FS6 - 8001 - 000	Q11 - 39
FG2 - 6656 - 000	Q83 -	FS5 - 3401 - 000	Q40B - 64	FS6 - 8218 - 000	Q11 - 39
FG2 - 6657 - 000	Q82 -	FS5 - 3403 - 000	Q30 - 37	FS6 - 8219 - 000	Q11 - 39
FG2 - 6658 - 000	Q10A - 28		Q30 - 77	FS9 - 0052 - 000	Q11 - 30
	Q10B - 28	FS5 - 3405 - 000	Q31 - 6	FS9 - 0053 - 000	Q01B - 3
FG2 - 6659 - 000	Q40B - 42	FS5 - 3407 - 000	Q30 - 38	FS9 - 0054 - 000	Q01B - 11
FG2 - 6661 - 000	Q90 -	FS5 - 3408 - 000	Q12 - 83	FS9 - 0055 - 000	Q40B - 1A
FG2 - 6668 - 000	Q41 -		Q12 - 77	ME1 - 0017 - 000	Q11 - 42
FG2 - 6669 - 000	Q40B - 48	FS5 - 4887 - 000	Q10B - 55	ME1 - 0041 - 000	Q11 - 1
FG2 - 6670 - 000	Q94 -	FS5 - 6357 - 000	Q30 - 107	PCB	Q B - J 1
FG2 - 6981 - 000	Q11 -		Q30 - 110		Q B - J 2
FG2 - 6983 - 000	Q91 - 38				

PART NUMBER	FIGURE & KEY NO.	PART NUMBER	FIGURE & KEY NO.	PART NUMBER	FIGURE & KEY NO.
PCB	Q B - J 3	VC9 - 5047 - 000	Q93 - C330	VR5 - 3680 - 471	Q94 - R602
	Q B - J 4	VR1 - 1121 - 222	Q93 - R330		Q94 - R604
	Q B - J 5	VR1 - 1121 - 560	Q90 - R 30	VR5 - 3680 - 473	Q93 - R312
	Q B - J 6		Q90 - R 31		Q93 - R313
	Q B - J 7	VR1 - 1121 - 821	Q90 - R 32		Q93 - R321
	Q B - J 8		Q90 - R 13		Q93 - R322
	Q B - J 9		Q90 - R118		Q93 - R350
	Q B - J 10		Q90 - R119	VR5 - 3680 - 511	Q93 - R318
	Q B - J 12		Q90 - R177		Q93 - R327
	Q B - J 13		Q90 - R178	VR5 - 3680 - 681	Q93 - R302
	Q B - J 14		Q91 - R714		Q93 - R354
	Q B - J 15	VR1 - 1141 - 331	Q91 - R717	VR7 - 0981 - 002	Q90 - R115
	Q B - J 16		Q91 - R715		Q90 - R174
	Q B - J 17		Q91 - R716	VR7 - 0982 - 001	Q90 - R 9
	Q B - J 18	VR1 - 1141 - 334	Q91 - R709		Q90 - R 10
	Q B - J 20	VR1 - 1141 - 472	Q91 - R711	VR7 - 0983 - 831	Q90 - R 7
	Q B - J201	VR1 - 1141 - 473	Q91 - R708		Q90 - R 8
	Q B - J301	VR1 - 1141 - 684	Q91 - R710	VR7 - 0989 - 531	Q90 - R112
	Q B - J302		Q91 - R712		Q90 - R187
	Q B - J303		Q91 - R713	VR9 - 3661 - 000	Q90 - R131
	Q B - J304	VR4 - 1044 - 103	Q90 - RA 3		Q90 - R132
	Q B - J306		Q90 - RA 5	VR9 - 5088 - 000	Q90 - R 14
	Q B - J307		Q90 - RA 6	VR9 - 5077 - 000	Q90 - R 15
	Q B - J308		Q90 - RA 7		Q90 - R 63
	Q B - J560		Q94 - RAC1		Q93 - R356
	Q B - J561		Q94 - RAC2	VR9 - 5147 - 000	Q90 - R114
	Q B - J564	VR4 - 1044 - 104	Q90 - RA 2		Q90 - R189
	Q B - J601	VR4 - 1444 - 103	Q90 - RA 8	VR9 - 5190 - 000	Q90 - R140
	Q B - J602		Q90 - RA 9		Q90 - R141
	Q B - J701		Q90 - RA11		Q93 - R315
	Q B - J702		Q90 - RA12		Q93 - R316
	Q B - J703		Q90 - RA13		Q93 - R324
	Q B - J704	VR4 - 2044 - 221	Q90 - RA 4		Q93 - R325
	Q B - J705	VR5 - 3680 - 000	Q93 - R353	VS1 - 0093 - 004	Q90 - J 1
	Q B - J706	VR5 - 3680 - 101	Q93 - R301	VS1 - 0279 - 002	Q B - J 10
	Q B - J707		Q93 - R320		Q B - J501
	Q B - J708		Q93 - R328		Q B - J518
	Q90 - 48	VR5 - 3680 - 102	Q93 - R337		Q B - J519
	Q30 - 8		Q93 - R339		Q B - J522
	Q91 - C702		Q93 - R341		Q B - J535
	Q91 - C705		Q93 - R343		Q B - J536
	Q91 - C717		Q94 - R605		Q B - J550
	Q91 - C703		Q94 - R606		Q B - J552
RA1 - 7300 - 000	Q90 - C 4		Q94 - R607		Q B - J553
RS1 - 1018 - 000	Q93 - C306		Q94 - R608	VS1 - 0279 - 003	Q B - J601
VC1 - 2351 - 106	Q93 - C307		Q94 - R609	VS1 - 0279 - 004	Q B - J549
	Q93 - C310		Q94 - R610		Q B - J 18
	Q93 - C313		Q94 - R611		Q B - J551
VC1 - 2351 - 107	Q94 - C603		Q94 - R612		Q B - J701
VC1 - 2501 - 475	Q94 - C605	VR5 - 3680 - 103	Q93 - R329	VS1 - 0279 - 006	Q B - J 15
VC4 - 2502 - 471	Q93 - C319		Q93 - R332		Q B - J521
	Q93 - C320		Q93 - R333		Q B - J706
	Q93 - C321		Q93 - R334	VS1 - 0279 - 008	Q B - J 16
	Q93 - C322		Q93 - R335		Q B - J518
	Q93 - C323		Q93 - R336	VS1 - 0279 - 009	Q B - J 13
	Q93 - C324		Q93 - R338	VS1 - 0279 - 010	Q B - J562
	Q93 - C325		Q93 - R340	VS1 - 0280 - 002	Q B - J519
VC4 - 3503 - 107	Q93 - C308		Q93 - R342	VS1 - 0280 - 004	Q B - J551
VC4 - 3503 - 471	Q93 - C309		Q93 - R344		Q B - J563
	Q93 - C311		Q93 - R345	VS1 - 0280 - 008	Q B - J520
	Q93 - C312		Q93 - R346		Q B - J521
VC5 - 8550 - 105	Q90 - C 1		Q93 - R347		Q B - J563
	Q90 - C 10		Q93 - R348	VS1 - 0280 - 008	Q B - J518
	Q90 - C 11		Q93 - R349	VS1 - 0280 - 010	Q41 - 2
VC5 - 9610 - 105	Q91 - C715		Q93 - R351	VS1 - 0571 - 002	Q91 - J704
	Q94 - C606		Q93 - R352	VS1 - 0571 - 003	Q91 - J709
VC6 - 1130 - 104	Q93 - C302	VR5 - 3680 - 104	Q93 - R303	VS1 - 0571 - 004	Q90 - J 18
	Q93 - C303		Q93 - R304		Q91 - J701
	Q93 - C304		Q93 - R355	VS1 - 0571 - 005	Q90 - J 13
	Q93 - C305	VR5 - 3680 - 122	Q94 - R601	VS1 - 0571 - 006	Q90 - J 15
	Q93 - C314		Q94 - R603		Q91 - J708
	Q93 - C315	VR5 - 3680 - 154	Q93 - R356		Q93 - J306
	Q93 - C316	VR5 - 3680 - 221	Q93 - R307		Q94 - R603
	Q93 - C317		Q93 - R308	VS1 - 0571 - 007	Q93 - J307
	Q93 - C318		Q93 - R309		Q94 - R604
	Q90 - C 49		Q93 - R310	VS1 - 0571 - 008	Q90 - J 16
VC7 - 2350 - 828	Q90 - C 59		Q93 - R311	VS1 - 0842 - 002	Q B - J 12
	Q90 - C 18	VR5 - 3680 - 242	Q93 - R314		Q B - J541
VC7 - 3960 - 227	Q90 - C 17		Q93 - R317		Q B - J548
VC7 - 3960 - 397	Q90 - C 38		Q93 - R323		Q B - J554
	Q93 - C301		Q93 - R326		Q B - J555
VC7 - 3970 - 127	Q94 - C601	VR5 - 3680 - 333	Q93 - R305	VS1 - 0842 - 003	Q B - J 20
	Q93 - C326		Q93 - R357		Q B - J401
VC9 - 5047 - 000	Q93 - C327	VR5 - 3680 - 471	Q93 - R306		Q B - J504
	Q93 - C329		Q93 - R358		Q B - J505

PART NUMBER	FIGURE & KEY NO.	PART NUMBER	FIGURE & KEY NO.	PART NUMBER	FIGURE & KEY NO.
VS1 - 0842 - 003	Q B - J506 Q B - J508 Q B - J510 Q B - J511 Q B - J513 Q B - J514 Q B - J523 Q B - J524 Q B - J528 Q B - J534 Q B - J538 Q B - J539 Q B - J542 Q B - J543 Q B - J544 Q B - J545 Q B - J546 Q B - J556 Q B - J558 Q B - J703	VS1 - 5328 - 030 VS1 - 5352 - 008 VS1 - 5748 - 002 VS1 - 5824 - 005 VS1 - 5824 - 008 VS1 - 5824 - 014 VS3 - 0108 - 002 VS3 - 0134 - 007 VS3 - 5002 - 004 VS3 - 5083 - 003 VS3 - 5083 - 004 VS3 - 5083 - 006 VS4 - 0001 - 002 VS4 - 0002 - 002 VS9 - 5007 - 034 VT2 - 0001 - 008 VT2 - 0001 - 014 VT2 - 0015 - 004 VT2 - 0015 - 008 VT2 - 0015 - 014 VT2 - 5152 - 010	Q90 - J 3 Q B - J527 Q91 - J707 Q B - J531 Q B - J527 Q B - J528 Q B - J530 Q B - J535 Q B - J550 Q B - STP U Q B - J 1 Q B - J564 Q B - J561 Q B - J560 Q B - J516 Q B - J518 Q B - J 3 Q B - J301 Q10B - 100 Q10B - 101 Q10A - 27 C31 - 7 Q10A - 16 Q92 - LED201 Q92 - LED202 Q92 - LED204 Q92 - LED205 Q92 - LED206 Q92 - LED207 Q92 - LED208 Q92 - LED209	VV1 - 7118 - 103	Q90 - R 5 Q90 - R 6 Q90 - R 11 Q90 - R 22 Q90 - R 33 Q90 - R 34 Q90 - R 35 Q90 - R 36 Q90 - R 37 Q90 - R 38 Q90 - R 39 Q90 - R 40 Q90 - R 41 Q90 - R 42 Q90 - R 43 Q90 - R 44 Q90 - R 45 Q90 - R 50 Q90 - R 55 Q90 - R 56 Q90 - R 57 Q90 - R 58 Q90 - R 59 Q90 - R 60 Q90 - R 64 Q90 - R 65 Q90 - R 66 Q90 - R 71 Q90 - R 74 Q90 - R 75 Q90 - R 80 Q90 - R 89 Q90 - R 92 Q90 - R 93 Q90 - R 96 Q90 - R 98 Q90 - R102 Q90 - R103 Q90 - R104 Q90 - R105 Q90 - R108 Q90 - R107 Q90 - R108 Q90 - R120 Q90 - R121 Q90 - R125 Q90 - R126 Q90 - R127 Q90 - R147 Q90 - R148 Q90 - R150 Q90 - R151 Q90 - R156 Q90 - R157 Q90 - R158 Q90 - R168 Q90 - R170 Q90 - R171 Q90 - R172 Q90 - R200 Q90 - R201 Q90 - R203 Q90 - R204 Q90 - R205 Q90 - R206 Q90 - R207 Q90 - R208 Q90 - R209 Q90 - R210 Q90 - R211 Q90 - R212 Q90 - R213 Q91 - R701 Q91 - R703 Q91 - R704 Q91 - R705 Q91 - R723 Q91 - R724 Q91 - R725 Q91 - R730 Q91 - R731 Q90 - R100 Q90 - R101 Q90 - R111 Q90 - R113
VS1 - 0842 - 004	Q B - J302				
VS1 - 0842 - 005	Q B - J308 Q B - J502 Q B - J503 Q B - J525 Q B - J526 Q B - J 8 Q B - J537 Q B - J705 Q B - J 17 Q B - J702				
VS1 - 0842 - 006	Q B - J 2 Q B - J 14 Q B - J201 Q B - J527 Q B - J528 Q B - J708	VV1 - 5148 - 221			
VS1 - 0842 - 007	Q B - J 14 Q B - J201 Q B - J527 Q B - J528 Q B - J708				
VS1 - 0842 - 008	Q B - J523 Q B - J 14 Q B - J304 Q B - J602 Q B - J 7 Q B - J 9 Q B - J530 Q B - J540 Q B - J 5 Q B - J 6 Q B - J303 Q B - J 3 Q B - J301 Q B - J507 Q B - J533 Q B - J 3 Q B - J301	VV1 - 5148 - 331			
VS1 - 0842 - 009	Q B - J523				
VS1 - 0842 - 011	Q B - J 14				
VS1 - 0842 - 012	Q B - J304 Q B - J602 Q B - J 7 Q B - J 9 Q B - J530 Q B - J540 Q B - J 5 Q B - J 6 Q B - J303 Q B - J 3 Q B - J301	VV1 - 7000 - 000 VV1 - 7118 - 100 VV1 - 7118 - 101 VV1 - 7118 - 102			
VS1 - 0842 - 013	Q B - J 9				
VS1 - 0842 - 014	Q B - J530 Q B - J540 Q B - J 5 Q B - J 6 Q B - J303 Q B - J 3 Q B - J301				
VS1 - 0842 - 015	Q B - J 5 Q B - J 6 Q B - J303 Q B - J 3 Q B - J301				
VS1 - 0842 - 017	Q B - J 3 Q B - J301				
VS1 - 0852 - 003	Q B - J507 Q B - J533 Q B - J 3 Q B - J301				
VS1 - 0852 - 017	Q B - J 3 Q B - J301				
VS1 - 1023 - 002	C90 - J 12				
VS1 - 1023 - 003	C40B - 42A C91 - J703 C93 - J302 C93 - J303 C90 - J 8 C91 - J705 C90 - J 17 C91 - J702 C90 - J 2 C90 - J 14 C91 - J706 C90 - J 4 C90 - J 19 C93 - J304 C94 - J602				
VS1 - 1023 - 004	C93 - J302				
VS1 - 1028 - 005	C93 - J303				
VS1 - 1028 - 006	C90 - J 8 C91 - J705 C90 - J 17 C91 - J702 C90 - J 2 C90 - J 14 C91 - J706 C90 - J 4 C90 - J 19 C93 - J304 C94 - J602				
VS1 - 1028 - 007	C90 - J 8 C91 - J705 C90 - J 17 C91 - J702 C90 - J 2 C90 - J 14 C91 - J706 C90 - J 4 C90 - J 19 C93 - J304 C94 - J602				
VS1 - 1028 - 008	C90 - J 2 C90 - J 14 C91 - J706 C90 - J 4 C90 - J 19 C93 - J304 C94 - J602				
VS1 - 1028 - 011	C90 - J 4				
VS1 - 1023 - 012	C90 - J 19 C93 - J304 C94 - J602				
VS1 - 1028 - 013	C90 - J 7				
VS1 - 1028 - 014	C90 - J 9				
VS1 - 1028 - 015	C90 - J 5 C90 - J 6 C93 - J303 C92 - J201 C B - J548 Q B - J523 Q B - J537 Q B - J523 Q B - J530 Q B - J540 Q B - J528 Q B - J707 Q93 - J301	VV1 - 7118 - 103			
VS1 - 1029 - 008	Q B - J507				
VS1 - 5057 - 002	Q B - J548				
VS1 - 5057 - 003	Q B - J523				
VS1 - 5057 - 006	Q B - J537				
VS1 - 5057 - 009	Q B - J523				
VS1 - 5057 - 014	Q B - J530 Q B - J540 Q B - J528 Q B - J707 Q93 - J301				
VS1 - 5059 - 003	Q B - J528				
VS1 - 5083 - 002	Q B - J707				
VS1 - 5168 - 034	Q93 - J301				
			Q90 - R 1 Q90 - R 4	VV1 - 7118 - 104	Q90 - R 100 Q90 - R101 Q90 - R111 Q90 - R113

PART NUMBER	FIGURE & KEY NO.	PART NUMBER	FIGURE & KEY NO.	PART NUMBER	FIGURE & KEY NO.		
VV1 - 7118 - 104	Q90 - R168 Q90 - R173 Q90 - R193 Q90 - R199 Q91 - R702 Q91 - R722	VW4 - 2037 - 104	Q90 - C 90 Q90 - C 91 Q90 - C 92 Q90 - C 96 Q90 - C100 Q90 - C101 Q91 - C708 Q91 - C711 Q91 - C712 Q91 - C713 Q91 - C718 Q91 - C719	WA1 - 0887 - 000	Q90 - D 6 Q90 - D 7 Q90 - D 8 Q90 - D 9 Q90 - D 10 Q90 - D 11 Q90 - D 12 Q90 - D 13 Q90 - D 14 Q90 - D 15 Q90 - D 16 Q90 - D 17 Q90 - D 18 Q90 - D 19 Q90 - D 20 Q90 - D 21 Q90 - D 22 Q90 - D 23 Q90 - D 24 Q90 - D 25 Q90 - D 26 Q90 - D 28 Q90 - D 29 Q90 - D 31 Q90 - D 34 Q90 - D 35 Q90 - D 37 Q90 - D 38 Q91 - D701 Q91 - D702 Q93 - D301 Q93 - D304 Q93 - D305 Q93 - D306 Q93 - D309 Q93 - D302 Q93 - D307		
VV1 - 7118 - 105	Q90 - R187	VW4 - 2037 - 224	Q91 - C710	WA1 - 0972 - 000	Q93 - ZD302		
VV1 - 7118 - 152	Q90 - R 99 Q90 - R143	VW4 - 2234 - 150	Q90 - C 7 Q90 - C 8 Q90 - C 14 Q90 - C 15 Q90 - C 73	WA1 - 0998 - 000	Q90 - ZD1		
VV1 - 7118 - 154	Q90 - R196	VW4 - 2234 - 300	Q91 - C716	WA1 - 1047 - 000	Q90 - ZD2		
VV1 - 7118 - 222	Q91 - R726 Q91 - R727	VW4 - 2234 - 330	Q90 - C 45	WA1 - 1051 - 000	Q90 - DA1		
VV1 - 7118 - 224	Q90 - R186 Q91 - R729	VW4 - 2234 - 471	Q90 - C 48 Q90 - C 50 Q90 - C 51 Q91 - C704	WA1 - 1167 - 000	Q90 - DA2 Q90 - DA3 Q90 - DA4		
VV1 - 7118 - 242	Q90 - R130 Q90 - R133 Q90 - R139 Q90 - R142	VW4 - 2307 - 104	Q90 - C 2 Q90 - C 6 Q91 - C716	WA2 - 0135 - 000	Q93 - Q311 Q93 - Q318		
VV1 - 7118 - 332	Q90 - R 68 Q90 - R218 Q90 - R222 Q90 - R224	VW4 - 2634 - 101	Q90 - C 9 Q90 - C 13 Q90 - C 16 Q90 - C 23 Q90 - C 24 Q90 - C 25 Q90 - C 26 Q90 - C 27 Q90 - C 28 Q90 - C 29 Q90 - C 35 Q90 - C 36 Q90 - C 37 Q90 - C 41 Q90 - C 42 Q90 - C 43 Q90 - C 54 Q90 - C 55 Q90 - C 56 Q90 - C 57 Q90 - C 58 Q90 - C 60 Q90 - C 61 Q90 - C 62 Q90 - C 63 Q90 - C 64 Q90 - C 65 Q90 - C 67 Q90 - C 70 Q90 - C 93 Q90 - C 94 Q90 - C 95 Q90 - C 97 Q90 - C 98 Q90 - C 99 Q90 - C102	WA2 - 0730 - 000	Q90 - Q 38 Q91 - Q706 Q91 - Q707 Q91 - Q713 Q91 - Q715 Q93 - Q309 Q93 - Q312 Q93 - Q316 Q93 - Q315		
VV1 - 7118 - 333	Q90 - R220	VW4 - 2635 - 221	Q91 - C704	WA2 - 0772 - 000	Q90 - Q 12 Q90 - Q 31 Q90 - Q 33 Q90 - Q 35 Q90 - Q 37 Q90 - Q 42 Q90 - Q 46 Q90 - Q 51 Q90 - Q 61 Q90 - Q 62 Q90 - Q 63 Q90 - Q 64 Q90 - Q 67 Q90 - Q 68 Q90 - Q 69 Q90 - Q 70 Q90 - Q 73 Q90 - Q 78 Q90 - Q 80 Q90 - Q 81 Q90 - Q 82 Q90 - Q 83 Q90 - Q 84 Q90 - Q 85 Q90 - Q 86 Q90 - Q 87 Q90 - Q 88 Q90 - Q 89 Q90 - Q 90 Q90 - Q 91 Q90 - Q 92	WA2 - 0834 - 000	Q90 - Q 12 Q90 - Q 31 Q90 - Q 33 Q90 - Q 35 Q90 - Q 37 Q90 - Q 42 Q90 - Q 46 Q90 - Q 51 Q90 - Q 61 Q90 - Q 62 Q90 - Q 63 Q90 - Q 64 Q90 - Q 67 Q90 - Q 68 Q90 - Q 69 Q90 - Q 70 Q90 - Q 73 Q90 - Q 78 Q90 - Q 80 Q90 - Q 81 Q90 - Q 82 Q90 - Q 83 Q90 - Q 84 Q90 - Q 85 Q90 - Q 86 Q90 - Q 87 Q90 - Q 88 Q90 - Q 89 Q90 - Q 90 Q90 - Q 91 Q90 - Q 92
VV1 - 7118 - 334	Q90 - R184 Q90 - R185 Q90 - R189 Q90 - R190	VW4 - 2835 - 101	Q90 - C 19 Q90 - C 2 Q90 - C 6	WA2 - 0835 - 000	Q90 - Q 45 Q90 - Q 47 Q90 - Q 52 Q90 - Q 56 Q90 - Q 57 Q90 - Q 58 Q90 - Q 59 Q90 - Q 60 Q90 - Q 61 Q90 - Q 62 Q90 - Q 63 Q90 - Q 64 Q90 - Q 67 Q90 - Q 68 Q90 - Q 69 Q90 - Q 70 Q90 - Q 73 Q90 - Q 78 Q90 - Q 80 Q90 - Q 81 Q90 - Q 82 Q90 - Q 83 Q90 - Q 84 Q90 - Q 85 Q90 - Q 86 Q90 - Q 87 Q90 - Q 88 Q90 - Q 89 Q90 - Q 90 Q90 - Q 91 Q90 - Q 92		
VV1 - 7118 - 471	Q90 - R 23 Q90 - R144	VW4 - 2835 - 102	Q90 - C 9 Q90 - C 13 Q90 - C 16 Q90 - C 23 Q90 - C 24 Q90 - C 25 Q90 - C 26 Q90 - C 27 Q90 - C 28 Q90 - C 29 Q90 - C 35 Q90 - C 36 Q90 - C 37 Q90 - C 41 Q90 - C 42 Q90 - C 43 Q90 - C 54 Q90 - C 55 Q90 - C 56 Q90 - C 57 Q90 - C 58 Q90 - C 60 Q90 - C 61 Q90 - C 62 Q90 - C 63 Q90 - C 64 Q90 - C 65 Q90 - C 67 Q90 - C 70 Q90 - C 93 Q90 - C 94 Q90 - C 95 Q90 - C 97 Q90 - C 98 Q90 - C 99 Q90 - C102	WA2 - 1283 - 000	Q90 - Q 45 Q90 - Q 47 Q90 - Q 52 Q90 - Q 56 Q90 - Q 57 Q90 - Q 58 Q90 - Q 59 Q90 - Q 60 Q90 - Q 61 Q90 - Q 62 Q90 - Q 63 Q90 - Q 64 Q90 - Q 67 Q90 - Q 68 Q90 - Q 69 Q90 - Q 70 Q90 - Q 73 Q90 - Q 78 Q90 - Q 80 Q90 - Q 81 Q90 - Q 82 Q90 - Q 83 Q90 - Q 84 Q90 - Q 85 Q90 - Q 86 Q90 - Q 87 Q90 - Q 88 Q90 - Q 89 Q90 - Q 90 Q90 - Q 91 Q90 - Q 92		
VV1 - 7118 - 472	Q90 - R 17 Q90 - R 18 Q90 - R 94 Q90 - R136 Q90 - R145 Q90 - R152 Q90 - R194 Q90 - R195 Q90 - R197 Q90 - R198 Q91 - R706 Q91 - R707		Q91 - C716	WA2 - 1292 - 000	Q90 - Q 10 Q90 - Q 71		
VV1 - 7118 - 473	Q90 - R128 Q90 - R129 Q90 - R137 Q90 - R138 Q90 - R162 Q90 - R179 Q90 - R180 Q90 - R183 Q91 - R718 Q91 - R719 Q90 - R 28 Q90 - R 67 Q90 - R188 Q90 - R191		Q90 - C 9 Q90 - C 13 Q90 - C 16 Q90 - C 23 Q90 - C 24 Q90 - C 25 Q90 - C 26 Q90 - C 27 Q90 - C 28 Q90 - C 29 Q90 - C 35 Q90 - C 36 Q90 - C 37 Q90 - C 41 Q90 - C 42 Q90 - C 43 Q90 - C 54 Q90 - C 55 Q90 - C 56 Q90 - C 57 Q90 - C 58 Q90 - C 60 Q90 - C 61 Q90 - C 62 Q90 - C 63 Q90 - C 64 Q90 - C 65 Q90 - C 67 Q90 - C 70 Q90 - C 93 Q90 - C 94 Q90 - C 95 Q90 - C 97 Q90 - C 98 Q90 - C 99 Q90 - C102	WA2 - 1478 - 000	Q90 - Q 71 Q93 - Q310 Q90 - Q 50 Q90 - Q 58		
VV1 - 7118 - 513	Q90 - R199		Q91 - C716	WA2 - 5131 - 000			
VV1 - 7118 - 682	Q90 - R 28		Q90 - C 40 Q90 - C 21 Q90 - C 47 Q90 - C 48 Q90 - C 52 Q90 - C 53 Q93 - ZD301				
VV1 - 7118 - 684	Q90 - R188		Q90 - D 3 Q90 - D 27 Q90 - D 30 Q90 - D 33 Q90 - D 36 Q91 - D703				
VV1 - 7118 - 752	Q90 - R 26		Q90 - D 1 Q90 - D 2 Q90 - D 4 Q90 - D 5				
VV1 - 7118 - 821	Q90 - R134						
VV1 - 7173 - 472	Q90 - R 61						
VW4 - 2017 - 105	Q90 - C 68 Q90 - C 68 Q90 - C 69 Q90 - C 3 Q90 - C 5 Q90 - C 12 Q90 - C 22 Q90 - C 44 Q90 - C 71 Q90 - C 72 Q90 - C 74 Q90 - C 75 Q90 - C 76 Q90 - C 77 Q90 - C 78 Q90 - C 79 Q90 - C 80 Q90 - C 81 Q90 - C 82 Q90 - C 83 Q90 - C 84 Q90 - C 85 Q90 - C 86 Q90 - C 87 Q90 - C 88 Q90 - C 89	VW4 - 2835 - 103 VW4 - 2835 - 222					
VW4 - 2037 - 104	Q90 - C 3 Q90 - C 5 Q90 - C 12 Q90 - C 22 Q90 - C 44 Q90 - C 71 Q90 - C 72 Q90 - C 74 Q90 - C 75 Q90 - C 76 Q90 - C 77 Q90 - C 78 Q90 - C 79 Q90 - C 80 Q90 - C 81 Q90 - C 82 Q90 - C 83 Q90 - C 84 Q90 - C 85 Q90 - C 86 Q90 - C 87 Q90 - C 88 Q90 - C 89	WA1 - 0182 - 000 WA1 - 0777 - 000					
		WA1 - 0887 - 000					

PART NUMBER	FIGURE & KEY NO.	PART NUMBER	FIGURE & KEY NO.	PART NUMBER	FIGURE & KEY NO.
WA2 - 5249 - 000	Q90 - Q 8	WG1 - 0157 - 000	Q91 - LED701	WT1 - 0334 - 000	Q90 - CP 8
WA2 - 5287 - 000	Q93 - Q303	WG1 - 0189 - 000	Q10A - 25A		Q90 - CP 9
	Q93 - Q304	WG1 - 5088 - 000	Q92 - LED207		Q90 - CP 10
WA2 - 5300 - 000	Q93 - Q313	WG1 - 5089 - 000	Q90 - LED 7		Q90 - CP 11
WA2 - 5342 - 000	Q90 - Q 11		Q90 - LED 9		Q90 - CP 12
	Q90 - Q 33		Q90 - LED 10		Q90 - CP 13
	Q90 - Q 39		Q90 - LED 11		Q90 - CP 14
	Q90 - Q 57		Q92 - LED201		Q90 - CP 15
	Q90 - Q 58		Q92 - LED202		Q90 - CP 17
WA2 - 5347 - 000	Q90 - Q 14		Q92 - LED204		Q90 - CP 18
	Q90 - Q 15		Q92 - LED205		Q90 - CP 19
	Q90 - Q 16		Q92 - LED206		Q90 - CP 20
	Q90 - Q 17		Q92 - LED208	WT1 - 0337 - 000	Q90 - CP 1
	Q90 - Q 40		Q92 - LED209		Q90 - CP 23
WA2 - 5962 - 000	Q90 - Q 41	WG1 - 5373 - 000	Q40B - 42B		Q90 - CP 25
	Q90 - Q 44	WG3 - 5104 - 000	Q10A - 26A		Q90 - CP 28
	Q90 - Q 59		Q40B - 42C	WT1 - 0340 - 000	Q90 - CP 3
	Q90 - Q 60	WG8 - 5079 - 000	Q10B - 44		Q90 - CP 4
	Q91 - Q710		Q10B - 50		Q90 - CP 5
	Q91 - Q711		Q10B - 98		Q90 - CP 6
WA2 - 6049 - 000	Q91 - Q708		Q10B - 99		Q90 - CP 16
	Q91 - Q709		Q11 - 40		Q90 - CP 21
WA2 - 6050 - 000	Q93 - Q317		Q12 - 32		Q90 - CP 22
	Q93 - Q318		Q12 - 37		Q90 - CP 24
WA2 - 6112 - 000	Q91 - Q716		Q12 - 42		Q91 - CP701
WA3 - 2028 - 000	Q91 - Q702		Q30 - 39		Q91 - CP702
	Q93 - Q308		Q30 - 50		Q91 - CP703
WA3 - 2033 - 000	Q93 - Q314		Q30 - 100		Q91 - CP704
WA3 - 2988 - 000	Q91 - Q712	WG8 - 5187 - 000	Q31 - 13	WT1 - 5143 - 000	Q B - J517
WA3 - 4127 - 000	Q90 - Q 5	WG8 - 5206 - 000	Q40A - 2	WT2 - 0040 - 000	Q30 - 51
	Q90 - Q 27		Q40B - 45	WT2 - 0136 - 000	Q12 - 47
	Q90 - Q 28	WK1 - 5104 - 000	Q90 - BAT1	WT2 - 0204 - 000	Q12 - 58
WA3 - 4423 - 000	Q91 - Q701	WK2 - 5380 - 000	Q90 - OSC1		Q30 - 24
WA3 - 4465 - 000	Q90 - Q 34	WK2 - 5426 - 000	Q90 - OSC2		Q40B - 37
	Q90 - Q 66	WS3 - 0420 - 000	Q90 - J 11	WT2 - 0387 - 000	Q40B - 41
WA3 - 4466 - 000	Q90 - Q 25	WS3 - 0437 - 000	Q B - J 10	WT2 - 0482 - 000	Q12 - 62
	Q90 - Q 73		Q B - J 13	WT2 - 5035 - 000	Q40A - 11
WA3 - 4520 - 000	Q90 - Q 29		Q B - J 15		Q40B - 79
WA3 - 5005 - 000	Q93 - Q306		Q B - J 16	WT2 - 5058 - 000	Q40B - 84
	Q93 - Q307		Q B - J 18	WT2 - 5061 - 000	Q11 - 37
WA3 - 5032 - 000	Q90 - Q 65		Q B - J501	WT2 - 5127 - 000	Q40A - 12
WA3 - 5033 - 000	Q90 - Q 6		Q B - J518	WT2 - 5135 - 000	Q10B - 81
	Q90 - Q 74		Q B - J519	WT2 - 5169 - 000	Q40B - 85
WA3 - 5034 - 000	Q90 - Q 22		Q B - J521	X85 - 5032 - 000	Q92 - D201
WA3 - 5147 - 000	Q91 - Q705		Q B - J522		Q92 - D202
WA3 - 5179 - 000	Q90 - Q 72		Q B - J535		Q92 - D203
WA3 - 5256 - 000	Q90 - Q 26		Q B - J536		Q92 - D204
WA3 - 5800 - 000	Q90 - Q 23		Q B - J549		Q92 - D205
WA3 - 6133 - 000	Q91 - Q714		Q B - J550	XA9 - 0628 - 000	Q11 - 2
WA3 - 7034 - 000	Q90 - Q 3		Q B - J551		Q11 - 34
WA3 - 7061 - 000	Q90 - Q 1		Q B - J552		Q12 - 6
WA3 - 7855 - 000	Q90 - Q 24		Q B - J553		Q30 - 14
WA4 - 0009 - 000	Q93 - Q305		Q B - J562		Q40A - 3
WA4 - 0367 - 000	Q91 - Q703		Q B - J901	XA9 - 0629 - 000	Q40B - 46
WA4 - 0736 - 000	Q90 - Q 32		Q B - J701		Q01A - 8
	Q90 - Q 55		Q B - J708		Q01B - 8
WA4 - 1249 - 000	Q90 - Q 53	WS3 - 0580 - 000	Q90 - J 10		Q11 - 29
WA4 - 5222 - 000	Q90 - Q 8		Q94 - J801		Q30 - 13
WA4 - 5498 - 000	Q90 - Q 54	WS3 - 0885 - 000	Q B - J518		Q40B - 8
WA4 - 5572 - 000	Q90 - Q 2		Q B - J520	XA9 - 0774 - 000	Q01A - 7
WA4 - 6211 - 000	Q94 - Q601		Q B - J521		Q01B - 7
	Q94 - Q602		Q B - J535	XB1 - 2300 - 509	Q10B - 510
WA6 - 5010 - 000	Q90 - Q 46		Q B - J550		Q30 - 509
	Q90 - Q 49		Q B - J551		Q40B - 510
	Q93 - Q301		Q B - J563	XB1 - 2300 - 607	Q11 - 506
	Q93 - Q302		Q41 - 4	XB1 - 2300 - 609	Q12 - 502
WA9 - 0265 - 000	Q90 - Q 4	WS3 - 0962 - 000	Q B - J 1		Q30 - 502
WC2 - 0651 - 000	Q92 - SW201	WS3 - 1090 - 000	Q B - STP U		Q31 - 504
	Q92 - SW202	WS3 - 5166 - 000	Q B - J590		Q40A - 502
	Q92 - SW203		Q B - J581		Q40B - 501
	Q92 - SW204		Q B - J564	XB1 - 2400 - 608	Q30 - 503
	Q92 - SW205		Q B - J707	XB1 - 2400 - 609	Q40A - 501
WC4 - 5077 - 000	Q11 - 25	WS3 - 5358 - 000	Q B - J527		Q40B - 502
WC4 - 5105 - 000	Q40B - 43		Q B - J528	XB1 - 2400 - 809	Q10A - 501
WC8 - 0227 - 000	Q90 - DIPSW1		Q B - J530		Q10B - 501
WD3 - 0039 - 000	Q12 - 20	WS3 - 5392 - 000	Q B - J531		Q40B - 507
WD3 - 0040 - 000	Q90 - CB1	WS4 - 0217 - 000	Q B - J529	XB1 - 2402 - 006	Q01A - 502
WD3 - 0088 - 000	Q12 - 20	WS4 - 0218 - 000	Q B - J516		Q01B - 502
WG1 - 0157 - 000	Q90 - LED 1	WT1 - 0122 - 000	Q B - J516	XB1 - 2403 - 009	Q10B - 507
	Q90 - LED 2		Q90 - CP 2		Q12 - 501
	Q90 - LED 3		Q93 - CP301	XB1 - 2501 - 009	Q10B - 503
	Q90 - LED 4	WT1 - 0183 - 000	Q B - J517	XB4 - 7300 - 809	Q40B - 503
	Q90 - LED 5		Q B - J529	XB4 - 7400 - 609	Q40B - 504
	Q90 - LED 6	WT1 - 0237 - 000	Q41 - 1	XB4 - 7400 - 809	Q11 - 504
	Q90 - LED 8	WT1 - 0334 - 000	Q90 - CP 7		Q30 - 507

PART NUMBER	FIGURE & KEY NO.	PART NUMBER	FIGURE & KEY NO.	PART NUMBER	FIGURE & KEY NO.
XB4 - 7401 - 208	Q30 - 501				
XB4 - 7401 - 207	Q10A - 503				
	Q10B - 503				
	Q11 - 503				
XB4 - 7401 - 209	Q10A - 502				
	Q10B - 502				
XB8 - 2300 - 808	Q40B - 508				
XB8 - 7300 - 806	Q11 - 501				
XB8 - 7400 - 809	Q01A - 501				
	Q01B - 501				
	Q31 - 501				
XD1 - 4200 - 402	Q10B - 511				
	Q11 - 505				
	Q12 - 506				
	Q40B - 509				
XD2 - 1100 - 322	Q10B - 504				
	Q11 - 502				
	Q30 - 504				
XD2 - 1100 - 402	Q10B - 508				
XD2 - 1100 - 502	Q30 - 505				
	Q40B - 505				
XD2 - 1100 - 842	Q12 - 504				
	Q40B - 508				
XD2 - 1100 - 802	Q12 - 505				
XD2 - 1200 - 502	Q31 - 502				
XD2 - 2100 - 402	Q30 - 508				
XD3 - 2180 - 052	Q10B - 509				
XD3 - 2180 - 082	Q30 - 508				
XD3 - 2200 - 182	Q31 - 503				
XD3 - 2300 - 202	Q12 - 503				
XD9 - 0104 - 000	Q10B - 93				
XD9 - 0120 - 000	Q12 - 70				
	Q30 - 91				
	Q30 - 102				
XF9 - 0535 - 000	Q10B - 84				
XF9 - 0536 - 000	Q12 - 1				
	Q12 - 48				
XF9 - 0537 - 000	Q40B - 47				
XF9 - 0538 - 000	Q40B - 67				
XF9 - 0539 - 000	Q40B - 68				
XF9 - 0540 - 000	Q30 - 81				
XF9 - 0541 - 000	Q30 - 52				
XF9 - 0542 - 000	Q30 - 53				
XF9 - 0543 - 000	Q31 - 14				
XF9 - 0558 - 000	Q10B - 111				
XG2 - 5013 - 405	Q40B - 30				
XG2 - 6010 - 305	Q10A - 23				
	Q10B - 23				
XG3 - 5010 - 405	Q40B - 80				
XG3 - 6010 - 305	Q40B - 81				
XG3 - 8018 - 505	Q12 - 50				
XH9 - 0085 - 000	Q30 - 98				
XH9 - 0086 - 000	Q10B - 112				
XH9 - 0089 - 000	Q10B - 90				
XZ9 - 0385 - 000	Q10B - 85				
XZ9 - 0386 - 000	Q12 - 7				
XZ9 - 0387 - 000	Q12 - 8				

QD2 NUMERICAL INDEX (CLC BUFFER PASS UNIT 1)

部品索引表 (CLC バッファパス ユニット 1)

PART NUMBER	FIGURE & KEY NO.	PART NUMBER	FIGURE & KEY NO.	PART NUMBER	FIGURE & KEY NO.
FA3-3527-000	Q15 - 1	FH2-5826-000	QB - J 10	VS1-0279-006	QB - J 24
FA9-1954-000	Q35 - 12		Q45 - 7		QB - J104
FB2-1108-000	Q35 - 13	FH2-5828-000	QB - J 10	VS1-0571-008	Q98 - J104
FB2-1859-000	Q15 - 2		Q45 - 5	VS1-0842-002	QB - J 12
FB2-2139-020	Q35 - 1	FH2-5829-000	QB - J 11		QB - J 13
FB2-5993-000	Q15 - 3	FH2-5983-000	Q45 - 8		QB - J 15
FB2-9653-000	Q35 - 2	FH6-1213-000	Q35 - 43		QB - J 18
FB3-0088-000	Q35 - 59	FH7-5400-000	Q35 - 40		QB - J 17
FB3-0126-000	Q02 - 1	FH7-5478-000	Q35 - 37	VS1-0842-004	QB - J102
FB3-0151-000	Q45 - 9	FH7-5676-000	Q35 - 31	VS1-0842-009	QB - J105
FB3-0158-000	Q15 - 29	FH7-7312-000	Q35 - 58	VS1-0842-010	QB - J103
FB3-0159-000	Q15 - 30	FS1-0218-000	Q35 - 21		Q45 - 2
FB3-1081-000	Q15 - 23	FS1-0701-000	Q35 - 17	VS1-0852-009	QB - J105
FB3-1082-000	Q15 - 25	FS1-1482-000	Q35 - 28	VS1-0852-010	QB - J103
FB3-1083-000	Q15 - 26	FS1-2651-000	Q35 - 18		Q45 - 3
FB3-1094-000	Q15 - 22	FS1-9002-000	Q35 - 18	VS1-1028-004	QB - J102
FB3-1085-000	Q15 - 4	FS1-9009-000	Q35 - 33	VS1-5057-002	QB - J 12
FB3-1087-000	Q15 - 5	FS1-9051-000	Q35 - 63		QB - J 13
FB3-1088-000	Q15 - 6	FS1-9078-000	Q15 - 35	VS1-5328-020	Q98 - J103
FB3-1089-000	Q15 - 7	FS2-0117-000	Q35 - 22	VS1-5328-022	Q98 - J105
FB3-1090-000	Q15 - 8	FS2-3488-000	Q35 - 23	VS1-5474-004	Q98 - J108
FB3-1091-000	Q15 - 9	FS2-6399-020	Q35 - 57	VS1-5474-006	Q98 - J101
FB3-1092-000	Q02 - 2	FS2-6458-000	Q35 - 62	VS3-0103-002	QB - J 18
FB3-1093-000	Q15 - 31	FS2-9001-000	Q02 - 6	VS3-5033-004	QB - J106
FB3-1094-000	Q15 - 10	FS3-0645-000	Q35 - 32	VS3-5083-006	QB - J101
FB3-1097-000	Q15 - 32	FS3-0649-000	Q35 - 44	VS4-0001-004	QB - J 19
FB3-1104-000	Q35 - 3	FS3-0934-000	Q35 - 64	VS4-0002-004	QB - J 19
FB3-1105-000	Q35 - 52	FS3-0949-000	Q35 - 65	VS9-5007-013	QB - J105
FB3-1107-000	Q35 - 4	FS3-2137-000	Q35 - 45	VS9-5007-020	QB - J103
FB3-1113-000	Q35 - 42	FS4-0145-000	Q35 - 27		Q45 - 4
FB3-1114-000	Q35 - 28	FS9-2210-000	Q15 - 34	VT2-0001-003	Q15 - 17
FB3-1116-000	Q35 - 29	FS9-2279-000	Q15 - 34	WA1-0387-000	Q35 - D101
FB3-1117-000	Q35 - 30	FS9-2280-000	Q15 - 33		Q98 - D102
FB3-1119-000	Q35 - 36	FS9-2281-000	Q35 - 41		Q98 - D103
FB3-1120-000	Q35 - 5	FS9-2282-000	Q35 - 71		Q98 - D104
FB3-1122-000	Q35 - 48	FS9-2283-000	Q35 - 56		Q98 - D105
FB3-1123-000	Q35 - 47	FS9-2499-000	Q35 - 89		Q98 - D106
FB3-1124-000	Q35 - 48	FS9-8227-000	Q15 - 42		Q98 - D107
FB3-1125-000	Q35 - 49	PCB	QB - J101	WA2-0796-000	Q98 - D108
FB3-1126-000	Q35 - 14		QB - J102		Q98 - Q112
FB3-1127-000	Q35 - 15		QB - J103		Q98 - Q113
FB3-1128-000	Q35 - 18		QB - J104		Q98 - Q114
FB3-1129-000	Q35 - 20		QB - J105		Q98 - Q115
FB3-1130-000	Q35 - 25		QB - J106		Q98 - Q116
FB3-1131-000	Q02 - 3	VC4-3503-222	Q98 - C103		Q98 - Q117
FB3-1132-000	Q02 - 3		Q98 - C104	WA2-1348-000	Q98 - Q108
FB3-1308-000	Q15 - 11	VC4-3503-471	Q98 - C105		Q98 - Q109
FB3-3320-000	Q35 - 53		Q98 - C108		Q98 - Q110
FB3-3321-000	Q35 - 8	VC5-1890-104	Q98 - C101		Q98 - Q111
FB3-3827-000	Q15 - 12		Q98 - C102	WA3-0277-000	Q98 - Q105
FB3-3830-000	Q15 - 13		Q98 - C108		Q98 - Q106
FB3-3831-000	Q15 - 14		Q98 - C110	WA3-0355-000	Q98 - Q101
FB3-3832-000	Q15 - 36		Q98 - C111	WA3-0829-000	Q98 - Q102
FB3-3834-000	Q35 - 54		Q98 - C112		Q98 - Q103
FB3-4273-000	Q35 - 35		Q98 - C113	WA6-5010-000	Q98 - Q104
FB3-4277-000	Q02 - 4		Q98 - C114	WC2-0185-000	Q15 - 27A
FB3-6298-000	Q15 - 39		Q98 - C115	WS3-0437-000	QB - J 24
FB3-6299-000	Q15 - 40		Q98 - C116		QB - J104
FB3-6300-000	Q35 - 67	VC8-3010-107	Q98 - C107	WS3-0469-000	QB - J 18
FB3-6301-000	Q35 - 60	VC8-3040-227	Q98 - C109	WS3-0885-000	QB - J 18
FB3-6302-000	Q35 - 24	VC9-1095-000	Q98 - C117	WS3-5160-000	QB - J101
FB3-6303-000	Q02 - 10	VR4-1084-562	Q98 - RA101		QB - J106
FB3-6304-000	Q02 - 9	VR5-3680-101	Q98 - R121	WS4-0218-000	QB - J 19
FB3-6306-000	Q35 - 51	VR5-3680-220	Q98 - R113	WS4-0220-000	QB - J 19
FC1-6301-000	Q15 - 28		Q98 - R114	WT1-0122-000	Q98 - CP101
FE9-0180-000	Q35 - 7		Q98 - R115	WT1-0337-000	Q45 - 1
FE9-0269-000	Q35 - 55		Q98 - R118	WT1-0334-000	Q98 - CP103
FF5-4916-000	Q15 - 15	VR5-3680-222	Q98 - R109	WT1-0337-000	Q98 - CP102
FF5-4917-000	Q15 - 18		Q98 - R110	WT2-0494-000	Q15 - 18
FF5-4918-000	Q02 - 5		Q98 - R111	WT2-5031-000	Q15 - 19
FF5-4920-000	Q35 - 8		Q98 - R112		Q35 - 68
FF5-4921-000	Q35 - 9	VR5-3680-242	Q98 - R101	WT2-5035-000	Q35 - 34
FF5-4922-000	Q35 - 10		Q98 - R102	X85-7468-000	Q98 - Q107
FF5-4923-000	Q35 - 39	VR5-3680-513	Q98 - R104	XA9-0628-000	Q15 - 20
FF5-4924-000	Q35 - 11		Q98 - R105	XA9-0629-000	Q02 - 7
FF5-4925-000	Q35 - 38	VR5-3680-562	Q98 - R117		Q15 - 21
FG5-0690-000	Q98 -		Q98 - R118	XA9-0633-000	Q15 - 43
FG5-0691-000	Q45 -		Q98 - R119	XA9-0643-000	Q02 - 11
FG5-0692-000	Q15 - 37		Q98 - R120	XA9-0722-000	Q15 - 41
FG5-0693-000	Q15 - 27		Q98 - R107	XB1-1400-809	Q35 - 510
FG5-0697-000	Q35 - 9	VR5-6411-800	Q98 - R103	XB1-2300-807	Q15 - 504
FG5-6783-000	Q02 -	VR5-6412-001	Q98 - R108	XB1-2300-809	Q35 - 507
FH2-5820-000	QB - J 11	VR9-5378-000	Q98 - R109	XB1-2302-009	Q35 - 512
FH2-5822-000	Q15 - J 10	VS1-0279-002	Q98 - R108	XB1-2400-409	Q35 - 514
	Q45 - 6		QB - J 14	XB1-2400-807	Q15 - 505
			QB - J 18		

PART NUMBER	FIGURE & KEY NO.	PART NUMBER	FIGURE & KEY NO.	PART NUMBER	FIGURE & KEY NO.
XB1 - 2400 - 607	Q35 - 513				
XB1 - 2400 - 609	Q02 - 501				
	Q35 - 505				
XB2 - 7400 - 607	Q15 - 502				
XB4 - 7400 - 807	Q15 - 501				
XB6 - 2400 - 408	Q35 - 501				
XB6 - 7300 - 607	Q15 - 507				
XB6 - 7300 - 609	Q35 - 502				
XD1 - 1108 - 224	Q35 - 518				
XD1 - 1108 - 229	Q35 - 515				
XD1 - 4200 - 402	Q15 - 506				
XD2 - 1100 - 322	Q15 - 503				
	Q35 - 511				
XD2 - 1100 - 502	Q35 - 508				
XD2 - 1100 - 642	Q35 - 503				
XD3 - 1300 - 102	Q35 - 509				
XD3 - 2200 - 142	Q35 - 504				
XD3 - 2200 - 182	Q35 - 506				
XF9 - 0575 - 000	Q35 - 70				
XG3 - 4008 - 305	Q35 - 50				
XG9 - 0094 - 000	Q35 - 19				
XH9 - 0086 - 000	Q35 - 61				
XZ9 - 0326 - 000	Q15 - 38				
XZ9 - 0401 - 000	Q02 - 8				